



**BUSAN WINTER** 4 วัน 2 คืน

เดินทาง มกราคม - กุมภาพันธ์ 2567

JEJUair

เริ่มต้น

10,999 /1คน

- ✓ น้ำหนักกระเป๋า 20 กก.
- ✓ รวมค่าขึ้นรถไฟ SKY CAPSULE
- ✓ พัก IBIS HAEUNDAE 2 คืน/ใกล้เคียง

## BUSAN WINTER 4 DAY 2 NIGHT

ไร้สตรอบเบอร์รี่ หมู่บ้านคัมซอน สะพานชองโด ชมวิวสะพานควังอันรี ชายหาดแฮอนแด แฮอนแดไนท์มาร์เก็ต

รถไฟ Sky Capsule Apec House สะพานกระจกโฮยุดโด โบสถ์จุกชอง

วัดแสดงยงกุงซา ตลาดนัมโพดง ตลาดปลาจากัลปีชี

โดยสายการบิน JEJU AIR น้ำหนักกระเป๋า 20 Kg.

\*\*\* โปรแกรมนี้จะไม่มืหัวหน้าทัวรี่ไทยดูแลและนำเที่ยวจากเมืองไทย ทั้งขาไป และขากลับ ลुकค้ที่ซื้อ โปรแกรมนี้ทุกท่านจะต้องเดินทางด้วยตัวเองพร้อมกันทั้งกรุ๊ป โดยทางบริษัทจะมีไลน์กลุ่ม ไว้ให้ท่านติดต่อกับไกด์ แต่จะมีโลโก้ไกด์ถือป้ายรอต้อนรับทุกท่านหลังผ่าน ด่านตม.แล้ว ที่สนามอินซอนในตอนท่ท่านเดินทางถึงโซลแล้ว \*\*\*

โปรแกรมการเดินทาง		เข้า	เที่ยง	ค่ำ	โรงแรมที่พัก
1	สนามบินสุวรรณภูมิ - ออกเดินทางจากสนามบินสุวรรณภูมิ เที่ยวบิน (7C2252 JEJU AIR)	-	-	-	
2	สนามบินปูซาน ไรส์โตรเบอรี่ - สะพานควังอันริ - ชงโดสกายวอล์ค - หมู่บ้านวัฒนธรรมคัมซอน - ชายหาดแฮนแด - ตลาดแฮนแด	✈	🕒	อิสระ	Ibis Ambassador Busan Haeundae / Ibis Budget Haeundae หรือเทียบเท่า
3	เอเปค นูร์มารู - ศูนย์น้ำมันสนเข็มแดง - รถรางแคปซูลบลูไลน์แฮนแด - วัดแฮดง ยงกุงซา - โบสถ์คริสต์จุกซอง - ชายหาดแฮนแด - ตลาดแฮนแด	🕒	🕒	อิสระ	Ibis Budget Ambassador Busan Haeundae หรือเทียบเท่า
4	ศูนย์แสดงชุดเครื่องนอน SESA LIVING - โอเรียลโตสกายวอล์ค - ศูนย์เครื่องสำอางค์เมืองปูซาน - LOTTE DUTY FREE - ตลาดวอล์คกิ้งสตรีทนมโพดง - ตลาดปลาจกัลชี - ตลาดวอล์คกิ้งสตรีทนมโดง - ตลาดปลาจกัลชี - สนามบินปูซาน	🕒	อิสระ	-	

**วันแรก**      **พบกับที่สนามบินสุวรรณภูมิ - ออกเดินทางจากสนามบินสุวรรณภูมิ**      **(-/-/-)**

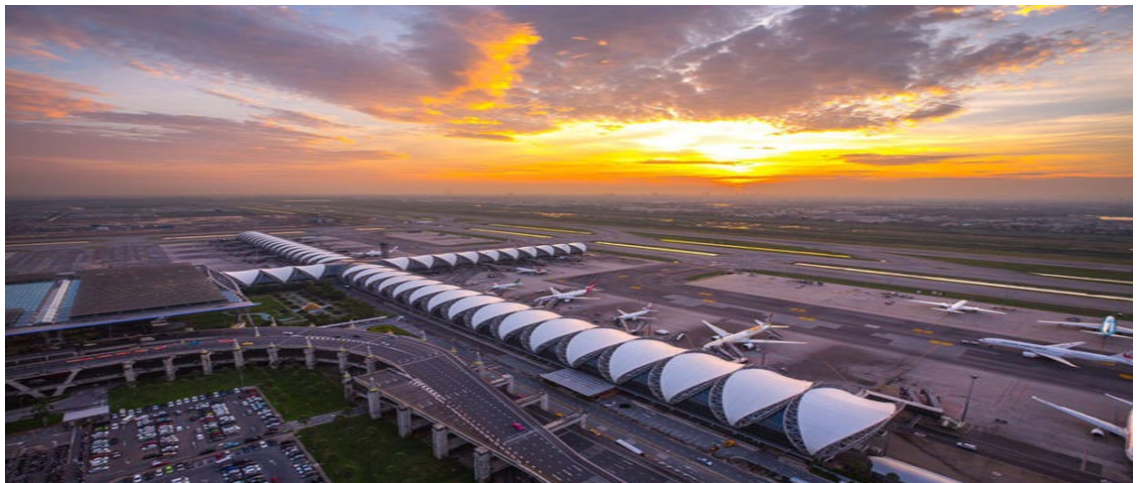

**21:30**      คณะพร้อมกันที่ท่าอากาศยานสุวรรณภูมิ อาคารผู้โดยสารระหว่างประเทศ ชั้นเคาน์เตอร์สายการบินเที่ยวบิน โดยมีเจ้าหน้าที่จากบริษัทฯ คอยให้การต้อนรับ และอำนวยความสะดวกในเรื่องเอกสารตลอดจนสัมภาระของท่าน **เที่ยวบิน : 7C2252 JEJU AIR**

**01.10**      เที่ยวบินออกเดินทางจากสนามบินนานาชาติสุวรรณภูมิ (ใช้เวลาเดินทางประมาณ 5 – 6 ชั่วโมง)

**วันที่สอง**      **สนามบินปูซาน ไรส์โตรเบอรี่ - สะพานควังอันริ - ชงโดสกายวอล์ค - หมู่บ้านวัฒนธรรมคัมซอน - ชายหาดแฮนแด - ตลาดแฮนแด**      **(-/!/ -)**

**08.35**

พาท่านเดินทางถึงสนามบินกิมแฮอินเตอร์เนชั่นแนลแอร์พอร์ต หลังจากผ่านด่านตรวจคนเข้าเมือง รับกระเป๋าที่สายพาน ออกมาพบกับผู้นำทัวร์เพื่อทำการยืนยันตัวตนการเข้าร่วมทัวร์ และเตรียมตัวบริเวณจุดนัดพบเพื่อออกเดินทางท่องเที่ยวพร้อมกัน

**10.00**

ออกมาพบกับผู้นำทัวร์เพื่อทำการยืนยันตัวตนการเข้าร่วมทัวร์ และเตรียมตัวบริเวณจุดนัดพบเพื่อออกเดินทางท่องเที่ยวพร้อมกัน

ท่านเดินทางเข้าสู่ **ไร่สตรอเบอรี่** สตรอเบอรี่ของเกาหลีใต้ ขึ้นชื่อว่าเป็นสตรอเบอรี่ที่มีผลใหญ่ในอันดับต้น ๆ ของโลก และที่ไม่เป็นรองใครนั่นคือความหอมหวานละมุนลิ้น ที่ถูกปลูกในฟาร์มสตรอเบอรี่แบบปิด ที่ได้รับการบำรุงดูแลอย่างดี ท่านจะพบกับวิถีชีวิตชาวไร่สตรอเบอรี่ของเกาหลี ชมวิธีการปลูก การดูแลรักษาผลสตรอเบอรี่พร้อมทั้งยังสามารถซื้อกลับไปฝากคนทางบ้านได้ด้วย

**เที่ยง**

รับประทานอาหารกลางวัน ณ ร้านอาหาร **(มื้อที่1)**

**พาท่านรับประทานอาหารท้องถิ่น รสชาติจัดจ้าน ทเวจิดุลลซิกกี** หรือหมูผัดเผ็ดกะทะร้อน ซึ่งเป็นเมนูที่นิยมในตลาดของฮา เมืองโพฮัง ซึ่งคนที่นี่มักจะทานอาหารที่มีรสจัดกว่าในเมือง จึงนำหมูมาผัดกับซอสที่มีเอกลักษณ์เฉพาะที่ร้าน เข้าเนื้อ จนหมูนุ่ม อร่อย ทานคู่กับข้าวสวย และเครื่องเคียงต่างๆ เช่น กิมจิ ถั่วงอก แดงกวา พร้อมผักสด และกระเทียมทานแกล้ม



พาท่าน **ชมวิวยายหาดสะพานควังอันริ** เป็นสะพาน 2 ชั้นข้ามทะเล ที่สุดอลังการของปูซาน เมืองท่าอันดับ 1 ของประเทศเกาหลีใต้ ความยาวของสะพาน 6500 เมตร ถือเป็นสะพานที่ยาวเป็นอันดับ 2 ของประเทศ รองจากสะพานอินชอน เปิดใช้งานเมื่อปี 2002 ต้อนรับการเป็นเจ้าภาพ Asian Games ชายหาดเป็นทรายขาวละเอียด น้ำทะเลสีสวย ริวดงาม รวมถึงร้านกาแฟ คาเฟ่น่ารักๆ ให้ท่านได้เชคอิน ถ่ายรูป



พาทุกท่านเดินทางสู่ **Songdo Skywalk (ซงโดสกายวอล์ค)** ซึ่งมีความหมายในภาษาอังกฤษว่า ซงโดคลาวด์วอล์คเวย์ (Songdo Cloud Walkway) เป็นเส้นทางเดินที่เป็นสะพาน ที่มีรูปร่างโค้งคล้ายกับมังกร ทอดยาวเหนือน้ำทะเล บริเวณริมชายหาดซงโด โดยทางเดินมีความกว้าง 2.3 เมตร และมีความยาวกว่า 396 เมตร ทุกท่าน





**เย็น** **อิสระอาหารเย็น****พัก** พักที่ Ibis Ambassador Busan Haeundae / Ibis Budget Haeundae หรือเทียบเท่า**วันที่สาม** **เอเปค นูริมารู - ศูนย์น้ำมันสนเข็มแดง - รางรถไฟชุลบลูไลน์แฮนแด - วัดแดง ยงกุงซา - โบสถ์คริสต์จุกซอง - ชายหาดแฮนแด - ตลาดแฮนแด (B/L/-)****เช้า** รับประทานอาหารเช้าที่โรงแรมที่พัก เป็นสไตล์บุฟเฟ่ต์แบบฉบับเกาหลี **(มื้อที่2)**

พาทุกท่านเดินทาง **Nurimaru APEC House** (หอประชุมสุดยอดผู้นำเอเปค นูริมารู) ซึ่งเป็นหอประชุมที่มี รูปแบบทางสถาปัตยกรรม แบบดั้งเดิมของเกาหลี ผสมผสานกับความทันสมัยได้อย่างลงตัว ทำให้มีชื่อเสียงในระดับนานาชาติ และเป็นอีกหนึ่งสถานที่ท่องเที่ยว ที่มีชื่อเสียงในเมืองปูซาน คำว่า Nurimaru APEC House เป็นการผสมผสานระหว่างคำภาษาเกาหลี นูริ (Nuri) ซึ่งหมายถึงโลก, คำว่ามารู (Maru) หมายถึงปกติ และคำว่าเอเปคเฮาส์ (APEC House) ซึ่งมีความหมายโดยรวมคือ บ้านที่ผู้นำโลกมาพบกัน เพื่อจัดการประชุมเอเปค



จากนั้นพาท่านไปรู้จักกับ **สมุนไพรที่มีชื่อเสียงของประเทศเกาหลีใต้ Red Pine Oil หรือ น้ำมันสนเข็มแดง** ตามตำหรับยาโบราณสมัยราชวงศ์โชซอน ที่ถูกบันทึกไว้เป็นลายลักษณ์อักษร ปัจจุบันได้นำมาสกัดด้วยวิธีที่ทันสมัยถึงสรรพคุณที่ดีที่สุดออกมาในรูปแบบที่ท่านได้ ง่าย และบำรุงสุขภาพได้ดีที่สุด น้ำมันสนเข็มแดงมีสรรพคุณช่วยในการทำความสะอาดระบบหลอดเลือด เคลียร์หลอดเลือดที่อุดตัน ลดคลอเลสเตอรอล ความดัน เบาหวาน ป้องกันเส้นเลือด ตีบ แตก ตัน อีกทั้งยังช่วยในการผ่อนคลาย หลับสนิทมากขึ้น ผิวพรรณดูมีสุขภาพดี รับประทานเป็นประจำ ร่างกายแข็งแรงขึ้นตามลำดับ



พาท่านสัมผัสประสบการณ์ใหม่ กับการนั่ง **สายแควซูล บนรางรถไฟลอยฟ้า** เลียบทะเลแฮนแด เมืองท่าอันดับ1ของประเทศเกาหลีใต้ ตัวแควซูลหนึ่งคันจะนั่งได้ 4ท่าน แต่ละแควซูลก็จะมีสีสันสดใส น้ำเงิน แดง เหลือง เขียว เล่นสลับๆกันไป สีสวยตัดกับ

ท้องฟ้า เล่นคู่ขนานกับรถไฟชมทะเลด้านล่าง ระหว่างนั่งในแคบซูลท่านจะได้ชมวิวมืองปูซานได้ทั้งซ้ายและขวา แคบซูลจะเล่นช้าๆให้เราไปชื่นชมความงาม ของวิวทะเลและวิวตัวเมือง ถือว่าเป็นที่เที่ยวเปิดใหม่ล่าสุด ที่นำไปเที่ยวมากๆเลยทีเดียว

**เที่ยง**

**รับประทานอาหารกลางวัน ณ ร้านอาหาร (มื้อที่3)**

พร้อมเสิร์ฟด้วยเมนู **เทจี ยังนยอม ดัลบี** อาหารเกาหลีแบบปิ้งย่างที่มีชื่อเสียงของเกาหลี เป็นการนำเนื้อหมูส่วนซี่โครงมาหมักกับเครื่องปรุงจนเนื้อนุ่ม เสิร์ฟให้ท่านได้อย่างสดๆ ร้อนๆ ร่วมรับประทานอาหารด้วยกัน วิธีการทานให้ได้รสชาติต้องตัดหมูเป็นชิ้นๆ นำผักสด กระเทียม กิมจิ และเครื่องเคียงต่างๆ มาห่อรวมกัน รับประทานคำโตๆแบบสไตล์คนเกาหลี หรือทานกับข้าวสวยร้อนๆที่เรามีเสิร์ฟให้ไม่อันก็ได้เช่นกัน



พาทุกท่านเดินทางสู่ **วัดแฮดง ยงกงซา** ตั้งอยู่บนชายฝั่งตะวันออกเฉียงเหนือ ของเมืองปูซาน เป็นวัดที่สร้างบนเหล่าโขดหินริมชายหาด ที่แตกต่างไปจากวัดส่วนใหญ่ ซึ่งมักจะสร้างอยู่ตามเชิงเขา วัดแห่งนี้ก่อตั้งโดย พระผู้ยิ่งใหญ่ซึ่งมีนามว่า พระนางงชูโดซา ซึ่งเป็นที่ปรึกษาของกษัตริย์คองมินวังแห่งโครยอ เมื่อทุกท่านเดินเท้าเข้าสู่วัดแห่งนี้ จากประตูซุ้มมังกรสีทองอร่าม เดินผ่านอุโมงค์ขนาดเล็ก ไปสู่บันไดหิน 108 ชั้นและโคมไฟหิน ซึ่งเป็นจุดสำหรับชมวิว และความงดงามของท้องทะเลสีฟ้าคราม ก่อน จะเดิน ต่ อลง ไป สู่ บริเวณ ซึ่งเป็นที่ประดิษฐานของ พระพุทธรูปศักดิ์สิทธิ์องค์สีดำ ซึ่งตั้งตระหง่านอยู่บนโขดหิน และมีท้องทะเลกว้างเป็นฉากหลังและเมื่อคุณเดินไปตามสะพานที่ทอดยาว



และนำพาคุณเข้าสู่บริเวณภายในของวัด ซึ่งประกอบไปด้วยวิหารและศาลา ที่เรียงรายลดหลั่นกันไปตามโขดหิน โดยบริเวณด้านหน้าของวิหารหลัก มีเจดีย์หินสูง 3 ชั้น และสิ่งโต 4 ตัว เป็นสัญลักษณ์ของความสนุก, ความโกรธ, ความเศร้า และความสุข นอกจากนี้ภายในวัด ยังมีองค์เจ้าแม่กวนอิม, พระสังกัจจายน์องค์สีทองอร่าม, ศาลเจ้า และพุทธสถานอื่นๆ อีกหลายแห่ง



พาทุกท่านเดินทางสู่ **โบสถ์คริสต์จกซอง** เป็นโบสถ์คริสต์จักรริมทะเลที่ได้ชื่อว่า สวยที่สุดในปูซาน โบสถ์แห่งนี้ได้รับการประดับประดาตกแต่งทั้งภายในและภายนอกอย่างวิจิตร



งดงามตระการตา ด้านศิลปกรรมแนวผสมผสานของสถาปัตยกรรมแบบยุโรปและเกาหลี ที่ลงตัว ทรงคุณค่าทั้งทางด้าน ศิลปะ และด้านจิตใจ และโดดเด่นด้วยทำเลที่ตั้งวิว ทิวทัศน์แวดล้อมของธรรมชาติซึ่งโอบล้อมด้วยท้องทะเล ในบรรยากาศชิลล์ ๆ ที่ คลาสสิกแบบสุด ๆ มีไฮไลท์ลักษณะแปลกตา พิกัดแห่งความสวยงามทั้งทางสายตา จิตใจและคุณค่าทางวัฒนธรรม ต้องยกให้ที่นี่

พาท่านชม **ชายหาดแฮอนแด Haeundae Beach** ชายหาดที่สวยงามที่สุดแห่งหนึ่งใน เกาหลีใต้ ชายหาดทรายละเอียด ยาว 1.5 กิโลเมตร และยังเป็นสถานที่จัดงานเทศกาล ต่างๆ ตลอดทั้งปี ถูกตั้งชื่อโดยนักปราชญ์ นามว่า ชอย ชี วอน (Choi Chi-won) ในยุค สมัยของรวงค์ชิลลา เดินทางมาที่ชายหาด แล้วประทับใจในความสวยงาม จึงเขียนคำว่า "Haeundae : แฮอนแด " ไว้บนกำแพงหิน คนท้องถิ่นเลยเรียกใช้ชื่อนี้เรื่อยมา ชายหาด แฮอนแด มีความยาว 1.5 กิโลเมตร ครอบคลุมพื้นที่กว่า 58,400 ตารางเมตร



**ตลาดแฮอนแด** เป็นถนนเล็กๆ ที่มีร้านอาหารเปิดขายกันตั้งแต่เช้าเรื่อยไปจนถึงเที่ยงคืน ปัจจุบันย่าน ตลาดแฮอนแด มีการก่อสร้างถนน และอาคารใหม่ๆ เกิดขึ้นมากมาย เพื่รองรับนักท่องเที่ยวจากทั่วโลก เรียกว่า ยิงตึก ยิงคึกคัก ถึงแม้ว่าความ เจริญจะรายล้อมเข้ามามากมาย แต่ความ น่าสนใจของตลาดแบบดั้งเดิม ตลาด Haeundae Traditional Market ก็ ยังมีเสน่ห์มาจนถึงทุกวันนี้ อาหารแนะนำ ของ ทอด ไอ้เต็งเสียบไม้ ข้าวห่อสาหร่าย และ ต็อกโบกกี เป็นถนนสายอาหารแบบดั้งเดิม ที่อยู่คู่กับชายหาด Haeundae



**เย็น** **อิสระอาหารเย็น**  
**พัก** พักที่ Ibis Ambassador Busan Haeundae / Ibis Budget Haeundae หรือเทียบเท่า

**วันที่สี่** **ศูนย์แสดงชุดเครื่องนอน SESA LIVING - โอริยุกโดสกายวอล์ค - ศูนย์เครื่องสำอางค์เมืองปูซาน - LOTTE DUTY FREE - ตลาดวอล์คกิ้งสตรีทหนัมโพดง - ตลาดปลาจกัลปชี (B/-/-)**

**เช้า** รับประทานอาหารเช้าที่โรงแรมที่พัก เป็นสไตส์บุฟเฟต์แบบฉบับเกาหลี (**มื้อที่4**)





55.49 มิลลิเมตร ทำให้โครงสร้างของสะพาน มีความแข็งแรงและปลอดภัย เป็นจุดชมวิวยอดนิยม และทิวทัศน์ของเกาะโดยรอบ โดยเฉพาะวันที่อากาศแจ่มใส จะสามารถมองเห็นได้ไกลถึง เกาะแทมาโด หรือเกาะสีซิมะ ในประเทศญี่ปุ่น เลยทีเดียว

จากนั้น [พาท่านเดินทางสู่ศูนย์รวมเครื่องสำอาง \(COSMETIC SHOP\)](#) ประเภทเวชสำอางค์ที่หมดคัดสรรเกาหลีร่วมออกแบบมากมาย มีผลิตภัณฑ์ต่างๆ ที่เหมาะกับผู้ที่ปัญหาผิวหน้า ไม่ว่าจะเป็นสิวมิวรอย ฝ้า กระ จุดด่างดำใบหน้าหมองคล้ำ ออยกผิวขาวสว่างใส ไร้วรอย แต่งหน้าเบาๆ ไร้วรอย สิวแบบสาวเกาหลี โดยไม่ต้องคัดสรร



พาท่านเดินทางสู่ [ล็อตเต้ดิวตี้ฟรีปูซาน](#) เป็นร้านค้าปลอดภาษี ชั้นนำระดับโลก และสถานที่สำหรับการช้อปปิ้ง ที่มีการบริการแบบครบวงจร ภายในมีร้านบุติก แปรนด์ชั้นนำกว่า 50 ร้านค้า และสินค้าปลอดภาษี มีสินค้าหลากหลายประเภท ให้ได้เลือกซื้อเลือกหา ได้แก่ น้ำหอม, เครื่องสำอาง, สินค้าแฟชั่น, แวนดา, แวนดากันแดด, เครื่องใช้ไฟฟ้า, ผ้าปูที่นอน, ยาสูบ, นาฬิกา และอื่นๆ อีกมากมาย



## กลางวัน

### อิสระอาหารกลางวัน

นำทุกท่านเดินทางสู่ [ตลาดตลาดวอล์คกิ้งสตรีทนามโปดง \(Nampodong\)](#) แหล่งช้อปปิ้งเมืองปูซาน แหล่งช้อปปิ้งอันดับต้นๆ ที่ชาชอปปี้แหล่งทั้งหลายรู้จักกันเป็นอย่างดี เพราะย่านนี้ถือเป็นศูนย์รวมแฟชั่นชั้นนำของหนุ่มสาวปูซาน และนักท่องเที่ยวเลยก็ว่าได้ หากอยากดูเทรนด์การแต่งตัว เหลลสาวหน้าแดง หรือจะมองหนุ่มหน้าใส มาที่นี่รับรองว่าไม่ผิดหวังแน่ค่ะ ถ้าจะให้เปรียบก็คล้ายๆ กับย่านสยามของบ้านเรานั่นเอง รวมถึงอาหารฟูดสตรีท อาหารท้องถิ่นต่างๆ อีกเพียบ



นำทุกท่านเดินทางสู่ **ตลาดปลาจาลชี Jagalchi Market** เป็นตลาดอาหารทะเลที่ใหญ่ที่สุดของเกาหลี และเป็นตลาดเก่าแก่ที่มีชื่อเสียงมานาน ที่คุณจะได้ลิ้มลองอาหารทะเลสดๆ ทั้ง กุ้ง หอย ปู ปลา ปลาหมึก ที่พร้อมปรุงให้ได้ทานกันสดๆ แถมราคายังไม่แพงอีกด้วย ตลาดมีทั้งที่อยู่กลางแจ้ง และในอาคารหลังคาโค้งรูปเกลิยวคลี้น ที่เป็นสัญลักษณ์ของที่นี่เลย นอกจากนี้ทะเลสดๆ แล้ว บริเวณตลาดยังมีร้านอาหารทั้งแบบเมนูปกติ และเมนูบุฟเฟต์ อร่อยกันแบบไม่อั้นเลยทีเดียว

**16.30** เดินทางถึงสนามบินปูซาน โดยสายการบิน **JEJU AIR/JIN AIR** โดยมีเจ้าหน้าที่คอยดูแลขั้นตอนการเช็คอิน ตัวเครื่องบิน และอำนวยความสะดวก เพื่อส่งทุกท่านกลับด้วยความสวัสดิภาพ และความประทับใจ **Flight : 7C2251**

**19.30** ออกเดินทางจากสนามบินปูซาน (ใช้เวลาในการเดินทาง 5 – 6 ชม.)

**23.40** เดินทางถึงท่าอากาศยานนานาชาติสุวรรณภูมิ เดินทางกลับความสวัสดิภาพ

(ขอสวนสิทธิ์ สายการบิน เวลาบิน เที่ยวบิน เส้นทางบิน เปลี่ยนแปลงโดยไม่แจ้งให้ทราบล่วงหน้า ขึ้นอยู่กับผู้จัดทำตามความเหมาะสม)

อัตราค่าบริการ	
BUSAN WINTER PACKAGE 4วัน2คืน	
พีเรียดเดินทาง	ราคาปกติ (จำนวนมีจำกัด) ราคาต่อท่าน
กุมภาพันธ์ : 28-29, 27-1มี.ค.	25,999
มกราคม : 22,23,25,26,27,31, 29-1ก.พ., 30-2ก.พ. กุมภาพันธ์ : 4-7, 5-8 ,6-9, 11-14, 12, 13-16, 18-21, 19-22, 20-22, 24-28, 28-2มี.ค.	27,999
มกราคม : 27-30, 31-3ก.พ. กุมภาพันธ์ : 3-7, 7-10, 10-13, 14-17, 17-20, 21-22, 29-3มี.ค.	29,999
มกราคม : 26-29 กุมภาพันธ์ : 1-4, 2-5 ,8-11, 9-12, 18, 16-19, 24	31,999
กุมภาพันธ์ : 24-25	33,999
กุมภาพันธ์ : 28-29	35,999
พักเดี่ยว 5,000.- ทารก (ไม่เกิน 2 ปี) = 5,000.- จอยกรุป (ไม่ใช่ตัวเครื่อง) = 6,000.- พาสปอร์ตต่างชาติ = 3000.-	
<b>***หมายเหตุ :</b> 1.เนื่องจากเป็นราคาโปรโมชั่นโปรแกรมนี้ จึงขออนุญาตเก็บเงินเต็มจำนวนภายใน 2 วันทำการ 2.กรุปเหมาสามารถใช้ราคาโปรโมชั่น 1 แกรม 1 ขึ้นต่ำ 30-40 ท่าน	

- 3.ราคาในงาน ชำระเต็มจำนวนเท่านั้น และไม่สามารถ ยกเลิก/รีฟัน ทุกกรณี  
4. การไม่เข้าร้านค้าตามโปรแกรมกำหนดมีค่าปรับจากทางแลนด์ ร้านละ 100,000 วอน

## การสำรองที่นั่ง

แพคเกจนี้สามารถออกเดินทางตั้ง 20 ท่านขึ้นไป

การลงทะเบียน K-ETA ผู้เดินทางสามารถทำตัวเอง หรือให้ทางบริษัทดำเนินการให้ตามโปรโมชั่นของโปรแกรมทัวร์

## การชำระเงิน

- ชำระมัดจำ 5000 บาท และชำระส่วนที่เหลือก่อนเดินทางขั้นต่ำ 30 วัน **สำหรับราคาเต็มปกติ**
- หากท่านให้บริษัทลงทะเบียนK-ETA ให้ กรุณาจองล่วงหน้าขั้นต่ำ 20วัน
- จองทัวร์ก่อนเดินทางน้อยกว่า 30วัน ในราคาโปรโมชั่น ชำระเต็มเท่านั้น
- กรณีมัดจำ และไม่ชำระส่วนที่เหลือถือว่าท่านสละสิทธิ์ ไม่สามารถเรียกร้องคืนเงินได้ทุกกรณี

## การบริการที่บริษัทจัดการให้

- ลงทะเบียน K-ETA เราเป็นตัวแทนลงทะเบียนตามข้อมูลที่ท่านให้มา หากไม่ผ่านหรือไม่ได้รับการอนุมัติ ไม่สามารถเรียกร้องคืนเงินและค่าบริการได้ หรือหากท่านเข้าเกาหลีแล้ว ไม่ผ่านด่านตรวจคนเข้าเมือง ก็ไม่สามารถเรียกร้องคืนเงินได้เช่นกัน
- ค่าสมัครและบริการ 400-690 บาท

\*\*\*หมายเหตุ ราคาสำหรับพาสปอร์ตไทยเท่านั้น หากเป็นพาสต่างประเทศมีค่าใช้จ่ายเพิ่ม 3,000 บาท

และต้องทำตามเงื่อนไขการเข้าประเทศเกาหลีใต้ \*\*\*

## 2. การยกเลิกการเดินทาง

- ยกเลิกการจองไม่น้อยกว่า 30 วัน ก่อนวันเดินทาง Refund ได้ 100% ของยอดที่ชำระแล้ว
- ยกเลิกการจองไม่น้อยกว่า 15 วัน ก่อนวันเดินทาง Refund ได้ 50% ของยอดที่ชำระแล้ว
- ยกเลิกการจองน้อยกว่า 15 วัน ก่อนวันเดินทาง ไม่สามารถ Refund ได้
- ยกเลิกจากเหตุสุดวิสัย เช่น ภัยธรรมชาติ โรคระบาด สงคราม สามารถ Refund ได้แต่หักค่าใช้จ่ายตามจริง
- **ราคาโปรโมชั่น/แคมเปญ/อีเว้นท์ต่างๆ ไม่สามารถยกเลิก/Refund ได้ทุกกรณี**
- ช่วงเทศกาล long weekend/Charter flight/Extra flight ไม่สามารถยกเลิก/เปลี่ยนชื่อ/Refund ได้ทุกกรณี



