



บริษัท ไนส์ ทริป เอ็กเคอชั่น จำกัด
NICE TRIP EXCURSION CO., LTD.

หนึ่หนาว มาเก๊า จูไห่ เซินเจิ้น

3 วัน 2 คืน

โดยสารการบินแอร์มาเก๊า(NX)



AIR MACAU
澳門航空

เริ่มเพียง

8,888-

รายการทัวร์ + ตัวเครื่องบิน



- เที่ยวเมืองมรดกโลก "มาเก๊า"
- ชมบรรยากาศลาสเวกัสเอเชียที่ The Venetian Resort
- ชมหอไอเฟลจำลองขนาดครึ่งหนึ่งจากของจริงที่ฝรั่งเศส
- สักการะวัดชั้นชื้อ วัดเจ้าแม่กวนอิม ที่มาเก๊าและ วัดกวนอู ที่เซินเจิ้น
- ชมโชว์ม่านน้ำ 3มิติ(3D Water Show)
- ช้อปปิ้งสุดมันส์ที่ หล่อหุ่มอลล์
- เมนูพิเศษ เป้าชื้อ + ไวน์แดง



 กำหนดการเดินทาง

วันที่ 09-11 พ.ย.61	10,888.-
วันที่ 10-12 พ.ย.61	9,888.-
วันที่ 11-13 พ.ย.61	8,888.-
วันที่ 12-14 พ.ย.61	8,888.-
วันที่ 13-15 พ.ย.61	8,888.-
วันที่ 14-16 พ.ย.61	8,888.-
วันที่ 15-17 พ.ย.61	8,888.-
วันที่ 16-18 พ.ย.61	10,888.-
วันที่ 18-20 พ.ย.61	8,888.-
วันที่ 19-21 พ.ย.61	8,888.-
วันที่ 22-24 พ.ย.61	8,888.-
วันที่ 24-26 พ.ย.61	9,888.-
วันที่ 26-28 พ.ย.61	8,888.-
วันที่ 27-29 พ.ย.61	8,888.-
วันที่ 28-30 พ.ย.61	8,888.-
วันที่ 29 พ.ย. – 01 ธ.ค.61	8,888.-
วันที่ 01-03 ธ.ค.61	9,888.-
วันที่ 02-04 ธ.ค.61	8,888.-
วันที่ 03-05 ธ.ค.61	8,888.-
วันที่ 05-07 ธ.ค.61	8,888.-
วันที่ 07-09 ธ.ค.61	10,888.-
วันที่ 08-10 ธ.ค.61	9,888.-
วันที่ 09-11 ธ.ค.61	9,888.-
วันที่ 10-12 ธ.ค.61	8,888.-
วันที่ 12-14 ธ.ค.61	8,888.-
วันที่ 13-15 ธ.ค.61	8,888.-
วันที่ 14-16 ธ.ค.61	10,888.-
วันที่ 15-17 ธ.ค.61	9,888.-
วันที่ 16-18 ธ.ค.61	8,888.-



บริษัท ไนส์ ทริป เอ็กเคอชั่น จำกัด

NICE TRIP EXCURSION CO., LTD.

วันที่ 21-23 ธ.ค.61	10,888.-
วันที่ 22-24 ธ.ค.61	9,888.-
วันที่ 30 ธ.ค.- 01 ม.ค.62	14,888.-
วันที่ 31 ธ.ค.- 02 ม.ค.62	14,888.-

เส้นทางการเดินทาง

กรุงเทพ		เข้า	กลาง วัน	ค่ำ	
1.	กรุงเทพฯ – มาเก๊า – จูไห่ – เซินเจิ้น -ชมโชว์ม่านน้ำ 3มิติ(3D Water Show)	→	X	O	FX Hotel หรือ เทียบเท่า
2.	เซินเจิ้น- ร้านบัวหิมะ-ร้านหยก-ร้านผ้า –วัดกวนอู-ซ้อปิ้งหลงหวู่-จูไห่	O	O	O	JinjiangHotel หรือ เทียบเท่า
3.	จูไห่-มาเก๊า-เจ้าแม่กวนอิมริมทะเล – วัดเจ้าแม่กวนอิม-โบสถ์เซนต์ปอล - เวเนเซียน-The Parisian Macao - กรุงเทพฯ	O	O	→	

โปรแกรมการเดินทาง



วันที่ 1:	กรุงเทพฯ – มาเก๊า – จูไห่ – เซินเจิ้น -ชมโชว์ม่านน้ำ 3มิติ(3D Water Show)
09.00 น.	พร้อมกัน ทำอากาศยานสนามบินสุวรรณภูมิอาคารผู้โดยสารขาออกระหว่างประเทศชั้น 4 เคาน์เตอร์ P สายการบินแอร์มาเก๊า โดยมีเจ้าหน้าที่ คอยอำนวยความสะดวกจัดเตรียมเอกสารการเดินทางและสัมภาระให้กับท่าน
11.50น.	ออกเดินทางสู่มาเก๊า โดยสายการบินแอร์มาเก๊าเที่ยวบินที่ NX885 (มีอาหารร้อนเสิร์ฟบนเครื่อง)
15.45 น.	เดินทางถึง สนามบินมาเก๊า ผ่านพิธีการตรวจคนเข้าเมืองเป็นที่เรียบร้อยแล้ว (เวลาท้องถิ่นเร็วกว่าประเทศไทยชั่วโมง)
	“มาเก๊า”เป็นเมืองที่มีประวัติศาสตร์อันยาวนานและน่าสนใจ ในอดีตมาเก๊าเป็นเพียงแค่มุขบ้านเกษตรกรรมและประมงเล็กๆโดยมีชาวจีนกวางตุ้งและฟูเจี้ยนเป็นชนชาติดั้งเดิมจนมาถึงช่วงต้นศตวรรษที่ 16 ชาวโปรตุเกสได้เดินเรือเข้ามายังคาบสมุทรแถบนี้เพื่อติดต่อค้าขายกับชาวจีนและมาสร้างอาณานิคมอยู่ในแถบนี้ที่สำคัญคือชาวโปรตุเกสได้นำพาเอาความเจริญรุ่งเรืองทางด้านสถาปัตยกรรมและศิลปวัฒนธรรมของชาติตะวันตกเข้ามาอย่างมากมายทำให้มาเก๊ากลายเป็นเมืองที่มีการผสมผสานระหว่างวัฒนธรรมตะวันออกและตะวันตกอย่างลงตัวจนสามารถเรียกได้ว่าเป็น “ยุโรปใจกลางเอเชีย”มาเก๊าอยู่ในเขตมณฑลกวางตุ้งบนชายฝั่งทะเลด้านตะวันตกของสามเหลี่ยมปากแม่น้ำเพิร์ลในอดีตมาเก๊าเป็นอาณานิคมของโปรตุเกส นานถึง 400 ปี จนกระทั่งวันที่19 ธันวาคม ค.ศ.1999 โปรตุเกสทำพิธีส่งมอบมาเก๊าคืนให้กับสาธารณรัฐประชาชนจีน นับจากนั้นมาเก๊าได้กลายเป็นหนึ่งในเขตปกครองพิเศษของจีนอย่างสมบูรณ์แต่ยังคงสภาพการเมืองการปกครองในรูปแบบของหนึ่งประเทศสองระบบ... เดินทางสู่จูไห่โดยรถโค้ชปรับอากาศผ่านด่านกงเป๋ย



บริษัท ไนส์ ทริป เอ็กเคอชั่น จำกัด

NICE TRIP EXCURSION CO., LTD.

	<p>ท่านจะต้องลากกระเป๋าสัมภาระของตนเอง (ระยะทางระหว่างด้านประมาณ 500 เมตร) ในการเดินทางข้ามด่านและผ่านพิธีการตรวจคนเข้าเมืองใช้เวลาในการเดินประมาณ 45-60 นาทีเมื่อเมืองจู่ไห่เขตเศรษฐกิจพิเศษ 1 ใน 5 ของประเทศจีน "จู่ไห่" ได้รับการยกย่องจากสหประชาชาติให้เป็น "เมืองมหัศจรรย์แห่งสาธารณรัฐประชาชนจีน" จากนั้นนำท่านเดินทางสู่เมืองเซินเจิ้น โดยรถโค้ชใช้เวลาในการเดินประมาณ 3 ชั่วโมง "เมืองเซินเจิ้น" ซึ่งเป็นเมือง 1 ใน 4 เขตเศรษฐกิจปกครองพิเศษของมณฑลกว่างตุ้งเป็นเมืองเศรษฐกิจการค้าที่สำคัญของจีนทางตอนใต้และเป็นแหล่งรวบรวมเทคโนโลยีและความทันสมัยอีกด้วย</p>
ค่า	<p> ประทานอาหาร ณ ภัตตาคารเมนูพิเศษ..เปิดปักษ์ + ไวน์แดง</p>
	<p>นำท่านชมโชว์ MANGROVE GROOVE เป็นโชว์ม่านน้ำแบบ 3D เป็นโชว์ที่เกี่ยวกับเด็กหญิงผู้กล้ากับลิงวิเศษที่ออกตามหาเครื่องบรรเลงเพลงที่มีชื่อว่า "ปี่แห่งความรัก" เพื่อเอามาช่วยนกที่ถูกทำลายจากมนต์(มลพิษ) ในป่าโกงกาง ที่ใช้ทุนสร้างกว่า 200 ล้านบาท จัดแสดงที่ OCT BAY WATER SHOW THEATRE ซึ่งเป็นโรงละครทางน้ำขนาดใหญ่ที่สามารถจุได้ 2,595 คน ใช้เวลา 28 เดือนในการสร้างแทนแสดงบนน้ำที่ใหญ่ที่สุดในโลกครอบคลุมพื้นที่ 5,600 ตารางเมตร เป็นศิลปะแนวใหม่และเป็นความท้าทายเกี่ยวกับเทคโนโลยี และสร้างเพื่อเป็นตัวแทนของธรรมชาติ การแสดงบนเวทีมีทั้งหมด 4 องค์ประกอบ ผสมผสานกับมหัศจรรย์ของมนต์เสน่ห์ของภาพเสมือนจริง การแสดงใช้อุปกรณ์ เช่น แสงเลเซอร์ ไฟ เครื่องเป่าแสง ม่านน้ำ ระเบิดน้ำ ฯลฯ กว่า 600 ชนิด เป็นโชว์น้ำที่ใหญ่และทันสมัยที่สุดในโลก โชว์การแสดงสี่ประสมในช่วงเวลากลางวัน เป็นสัญลักษณ์ใหม่ในท่าเรือ OCT</p> 
	<p>เดินทางเข้าสู่ที่พักเซินเจิ้น FX Hotel หรือเทียบเท่า</p>

วันที่ 2:	เซินเจิ้น – วัดกวนอู-ช้อปปิ้งหลอหวู่- ร้านบัวหิมะ-ร้านหยก-ร้านผ้าไหม-จู่ไห่
เช้า	<p> ประทานอาหารเข้าโรงแรม ณ ที่พัก</p>
	<p>นำท่านเดินทางสู่วัดกวนอู Kuan Au Temple เป็นวัดที่ศักดิ์สิทธิ์เป็นที่นิยมในเมืองเซินเจิ้นเทพเจ้ากวนอู เป็นเทพสัญลักษณ์แห่งความซื่อสัตย์ ความจงรักภักดี และความกล้าหาญ ความกตัญญู โชคลาภ และมีนิมิตขอพรในเรื่องหน้าที่การงานสักการะขอพระและกราบไหว้ท่านเพื่อความเป็นสิริมงคลต่อตนเองและครอบครัว จากนั้นนำท่านไปผ่อนคลายความเมื่อยล้าด้วยการนวดฝ่าเท้า โดยการแช่เท้าด้วยยาสมุนไพรจีนและชื้อยาครอบจักรวาลบัวหิมะยาประจำบ้านที่มีชื่อเสียงและมีสรรพคุณมากมายช่วยรักษาแผลจากการโดนความร้อน เช่น น้ำร้อนลวกหรือน้ำมันช่วยลดการอักเสบและเกิดหนองแผลที่โดนลวกได้ดีหรือจะทำเพื่อป้องกันผิวไหม้เสียจากการตากแดดเป็นเวลานานและช่วยแก้ปัญหาผิวหนังต่างๆตามใบหน้าให้หน้าเนียนใส นำท่านชมร้านผ้าไหมชมขั้นตอนการเลี้ยงไหมและการผลิตผ้าไหมอันแสนนุ่มนวลชวนสัมผัส นำท่านชมร้านหยกมีสินค้ามากมายเกี่ยวกับหยกให้ท่านได้เลือกซื้อเป็นของฝากหรือเป็นของที่ระลึกแต่ตัวท่านเอง</p>
กลางวัน	<p> ประทานอาหาร ณ ภัตตาคาร</p>



บริษัท ไนส์ ทริป เอ็กเคอชั่น จำกัด

NICE TRIP EXCURSION CO., LTD.

	...จากนั้นให้ท่านเพลิดเพลินกับการต่อราคาสินค้ามากกว่า 50% ที่คนไทยขนานนามว่า มาบุญครองเซ็นทรัล หรือ หลอหวู่ ซิตี ท่านจะพบกับสินค้าเกือบแบรนด์เนม ชื่อดังมากมาย อาทิ Armani, Prada, Gucci, Burberry, Cartier, Chanel, Coach, Dior Fendi, Louis Vuitton, Chole ฯลฯ. จากนั้นนำท่านเดินทางสู่ เมืองจูไห่ โดยรถโค้ชใช้เวลาในการเดินทางประมาณ 3 ชั่วโมง
ค่า	ประทานอาหาร ณ ภัตตาคารเมนูพิเศษ.. เป้าฮื้อ+ไวน์แดง
	เส้นทางเข้าสู่ที่พัก Jinjiang Inn Hotel หรือเทียบเท่า

วันที่ 3:	จูไห่-มาเก๊า- วัดเจ้าแม่กวนอิม- เจ้าแม่กวนอิมริมทะเล-โบสถ์เซนต์ปอล - เวเนเซียน- The Parisian Macao - กรุงเทพฯ
เช้า	ประทานอาหารเช้าโรงแรม ณ ที่พัก
	นำท่านสู่ วัดเจ้าแม่กวนอิม เป็นวัดที่ใหญ่และเก่าแก่ที่สุดในมาเก๊า สร้างขึ้นตั้งแต่สมัยศตวรรษที่ 13 ภายในวัดมีแท่นบูชาสวยงาม สำหรับประดิษฐานองค์พระพุทธรูป พร้อมรูปปั้นทองลงรักของสาวกอีก 3 รูป นอกจากนี้ยังเป็นประดิษฐานขององค์พระพุทธรูปปางนิพพานประทับอยู่ในดอกบัว จากนั้นนำทุกท่านสู่ เจ้าแม่กวนอิมริมทะเล รูปองค์เจ้าแม่กวนอิมสัมฤทธิ์ประทับยืนบนโคมทรงดอกบัว ซึ่งประเทศโปรตุเกสสร้างขึ้นเพื่อเป็นอนุสรณ์ให้กับมาเก๊าเนื่องในโอกาสส่งมอบคืนให้กับประเทศจีน จากนั้นนำท่านแวะซื้อขนมพื้นเมืองมาเก๊า ขนมทาร์ตไข่และทองพับห่อสาหร่ายที่ขึ้นชื่อ
กลางวัน	ประทานอาหาร ณ ภัตตาคาร
	จากนั้นนำท่านมายัง ซากประตูโบสถ์เซนต์ปอล ที่สร้างขึ้นระหว่าง ค.ศ.1602-1640 แต่โดนไฟไหม้ในปี 1835 ทำให้วิทยาลัยเซนต์ปอลที่อยู่ติดกับโบสถ์ ก็กลายเป็นซากด้วยเช่นกันโดยรวมแล้วโบสถ์มาแต่ดั้งเดิม วิทยาลัยเซนต์ปอล (St. Paul's College) เป็นโบราณสถานที่ยังหลงเหลืออยู่ของวิทยาลัยเซนต์ปอลคือ ประจักษ์พยานการก่อตั้งมหาวิทยาลัยของตะวันตกใน ภูมิภาคตะวันออกไกลและได้รับการวางหลักสูตรการศึกษาไว้อย่างพิถีพิถันขณะที่ซากประตูโบสถ์เซนต์ปอลในปัจจุบันถูกมาเป็นสัญลักษณ์ประจำเมืองมาเก๊า.. จากนั้นเดินทางต่อที่ The Venetian Resort โรงแรมสุดหรูเลิศอลังการในบรรยากาศคลาสสิกให้ท่าน อิสระพักผ่อนถ่ายรูปและชมความงามสัมผัสเมืองจำลองลาสเวกัสและได้ชมท้องฟ้าจำลองเสมือนจริง ภายในเวเนเซียนตามอัธยาศัยซึ่งแบ่งเป็นโซนต่างๆ เช่น GRAND CANAL SHOP มีร้านอาหารชื่อดังให้ท่านได้สัมผัสกับภัตตาคารกว่า 30 แห่ง เพื่อลิ้มลองเมนูต่างๆ ที่ท่านชื่นชอบและร้านค้าแบรนด์เนมหลากหลายกว่า 300 ร้าน เช่น BOSSINI, G2000, GIODANO, SWATCH, FOSSIL ฯลฯ หรือ ล่องเรือกอนโดลา GONDOLA (ไม่รวมอยู่ในรายการ ราคาท่านละ 120 เหรียญ) ล่องไปตามคลองเวนิซภายในโรงแรมหรือจะ เสียดังโศกคาสีโน ซึ่งมีอยู่ทั้งหมด 4 โซนใหญ่ ** (ไม่อนุญาตให้เด็กที่มีอายุต่ำกว่า 21 ปี เข้าไปภายในคาสีโน และไม่อนุญาตให้ทำการบันทึกภาพใด ๆ ภายในคาสีโนทั้งสิ้นและควรแต่งกายสุภาพ) ทุกท่านสามารถเดินชมสถานที่ที่เกี่ยวจากThe Venetian Resort ไปยังหอไอเฟลจำลองของมาเก๊า และสามารถชมวิวหอไอเฟลจำลองขนาดครึ่งหนึ่งจากของจริงที่ฝรั่งเศส ซึ่งตั้งตระหง่านอยู่บริเวณหน้าทางเข้ารีสอร์ท The Parisian Macao โดยสามารถขึ้นไปชมวิวยุคๆ ของจีนแผ่นดินใหญ่ และ ฝั่ง Cotai ได้อย่างเต็มที่ หอไอเฟลจำลองของมาเก๊าจะไปเที่ยวแลนมาร์คแห่งใหม่ของเกาะมาเก๊า
ค่า	อิสระอาหารค่ำตามอัธยาศัย.....เพื่อความสะดวกในการช้อปปิ้ง



บริษัท ไนส์ ทริป เอ็กเคอชั่น จำกัด

NICE TRIP EXCURSION CO., LTD.

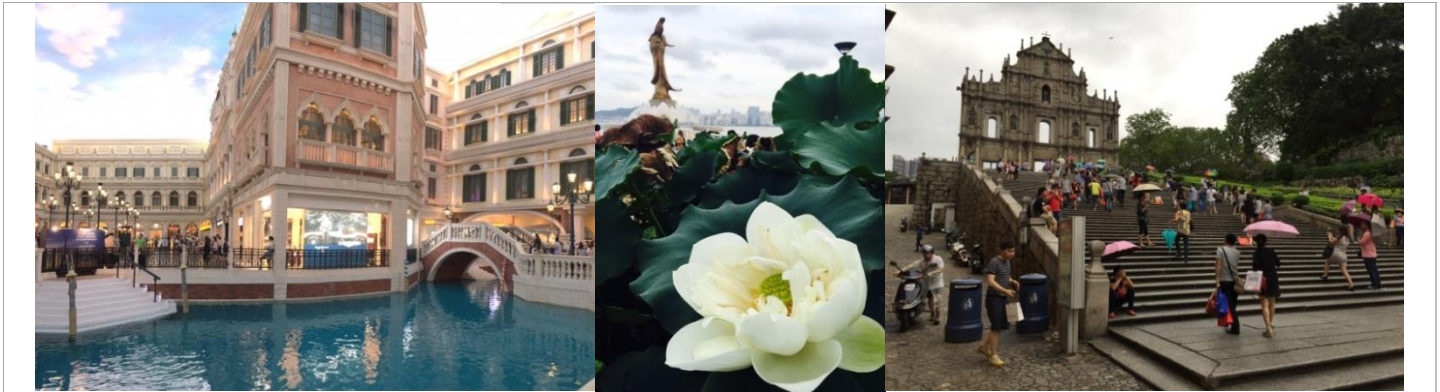

19. 40/19.0 0น.	ออกเดินทางจากสนามบินมาเก๊าเพื่อเดินทางกลับกรุงเทพฯ โดยสายการบินแอร์มาเก๊าเที่ยวบินที่ NX882 (มีอาหารร้อนเสิร์ฟบนเครื่อง)
21. 45/20.4 5 น.	🚗 ทางถึงสนามบินสุวรรณภูมิ กรุงเทพฯโดยสวัสดิภาพ...

*****โปรแกรมและรายละเอียดของการเดินทางอาจมีการเปลี่ยนแปลงได้ทั้งนี้ขึ้นอยู่กับสภาวะอากาศ และเหตุสุดวิสัยต่างๆที่ไม่สามารถคาดการณ์ล่วงหน้า โดยทางบริษัทฯจะคำนึงถึงผลประโยชน์ และความปลอดภัยของผู้ร่วมเดินทางเป็นสำคัญ**

โปรแกรม : หนีหนาว มาเก๊า จูไห่ เซินเจิ้น 3 วัน 2 คืน โดยสายการบินแอร์มาเก๊าNX (GO1MFM-NX004)

อัตราค่าบริการ

กำหนดการเดินทาง	ผู้ใหญ่ พักห้องละ 2-3 ท่าน	เด็ก3-18ปี(เสริม เตียง)	เด็ก3-18ปี (ไม่เสริม เตียง)	พักเดี่ยวเพิ่ม	ราคา ไม่รวมตัว
วันที่ 09-11 พ.ย.61	10,888.-	13,888.-	13,888.-	3,000.-	4,888.-
วันที่ 10-12 พ.ย.61	9,888.-	12,888.-	12,888.-	3,000.-	4,888.-
วันที่ 11-13 พ.ย.61	8,888.-	11,888.-	11,888.-	3,000.-	4,888.-
วันที่ 12-14 พ.ย.61	8,888.-	11,888.-	11,888.-	3,000.-	4,888.-
วันที่ 13-15 พ.ย.61	8,888.-	11,888.-	11,888.-	3,000.-	4,888.-
วันที่ 14-16 พ.ย.61	8,888.-	11,888.-	11,888.-	3,000.-	4,888.-
วันที่ 15-17 พ.ย.61	8,888.-	11,888.-	11,888.-	3,000.-	4,888.-
วันที่ 16-18 พ.ย.61	10,888.-	13,888.-	13,888.-	3,000.-	4,888.-
วันที่ 18-20 พ.ย.61	8,888.-	11,888.-	11,888.-	3,000.-	4,888.-
วันที่ 19-21 พ.ย.61	8,888.-	11,888.-	11,888.-	3,000.-	4,888.-



บริษัท ไนส์ ทริป เอ็กเคอชั่น จำกัด

NICE TRIP EXCURSION CO., LTD.

วันที่ 22-24 พ.ย.61	8,888.-	11,888.-	11,888.-	3,000.-	4,888.-
วันที่ 24-26 พ.ย.61	9,888.-	12,888.-	12,888.-	3,000.-	4,888.-
วันที่ 26-28 พ.ย.61	8,888.-	11,888.-	11,888.-	3,000.-	4,888.-
วันที่ 27-29 พ.ย.61	8,888.-	11,888.-	11,888.-	3,000.-	4,888.-
วันที่ 28-30 พ.ย.61	8,888.-	11,888.-	11,888.-	3,000.-	4,888.-
วันที่ 29 พ.ย. – 01 ธ.ค.61	8,888.-	11,888.-	11,888.-	3,000.-	4,888.-
วันที่ 01-03 ธ.ค.61	9,888.-	12,888.-	12,888.-	3,000.-	4,888.-
วันที่ 02-04 ธ.ค.61	8,888.-	11,888.-	11,888.-	3,000.-	4,888.-
วันที่ 03-05 ธ.ค.61	8,888.-	11,888.-	11,888.-	3,000.-	4,888.-
วันที่ 05-07 ธ.ค.61	8,888.-	11,888.-	11,888.-	3,000.-	4,888.-
วันที่ 07-09 ธ.ค.61	10,888.-	13,888.-	13,888.-	3,000.-	4,888.-
วันที่ 08-10 ธ.ค.61	9,888.-	12,888.-	12,888.-	3,000.-	4,888.-
วันที่ 09-11 ธ.ค.61	9,888.-	12,888.-	12,888.-	3,000.-	4,888.-
วันที่ 10-12 ธ.ค.61	8,888.-	11,888.-	11,888.-	3,000.-	4,888.-
วันที่ 12-14 ธ.ค.61	8,888.-	11,888.-	11,888.-	3,000.-	4,888.-
วันที่ 13-15 ธ.ค.61	8,888.-	11,888.-	11,888.-	3,000.-	4,888.-
วันที่ 14-16 ธ.ค.61	10,888.-	13,888.-	13,888.-	3,000.-	4,888.-
วันที่ 15-17 ธ.ค.61	9,888.-	12,888.-	12,888.-	3,000.-	4,888.-
วันที่ 16-18 ธ.ค.61	8,888.-	11,888.-	11,888.-	5,000.-	6,888.-
วันที่ 21-23 ธ.ค.61	10,888.-	13,888.-	13,888.-	5,000.-	6,888.-
วันที่ 22-24 ธ.ค.61	9,888.-	12,888.-	12,888.-	3,000.-	4,888.-
วันที่ 30 ธ.ค.- 01 ม.ค.62	14,888.-	17,888.-	17,888.-	5,000.-	6,888.-
วันที่ 31 ธ.ค.- 02 ม.ค.62	14,888.-	17,888.-	17,888.-	5,000.-	6,888.-

*** ราคาทารก [เด็กอายุไม่เกิน 2 ขวบ] 5,900 บาท / ท่าน ***

หมายเหตุ

1. สำหรับผู้เดินทางที่อายุไม่ถึง 18 ปี และไม่ได้เดินทางกับบิดา มารดา ต้องมีจดหมายยินยอมให้บุตรเดินทางไปต่างประเทศจากบิดามารดาแนบมาด้วย

2. ราคาทัวร์ข้างต้นยังไม่รวมค่าขึ้นบัตรโดยสารท้องถิ่นและคนขับรถรวม 1,500 บาท /ท่าน/ทริป เท่านั้น ส่วนวันเสาร์-อาทิตย์ขึ้นรถโดยสารท้องถิ่นหรือรถโดยสารในกรณีบริการ

3. ยังไม่รวมค่าประกันภัยและประกันอุบัติเหตุ - ส่วนการเป็น YO, CNTAX ท่านละ 1,500 บาท /ท่าน /ทริป

4. ราคาเด็กต่ำกว่า 18 ปี เก็บเพิ่มจากค่าทัวร์ข้างต้น 3,000 บาท/ท่าน



บริษัท ไนส์ ทริป เอ็กเคอชั่น จำกัด

NICE TRIP EXCURSION CO., LTD.

*****ราคาทัวร์ข้างต้นยังไม่รวมค่าทิปมัคคุเทศก์ท้องถิ่นและคนขับรถ
รวม 1,500 บาท /ทริป/ต่อท่าน *****

****ไม่รวมค่าน้ำมันและประกันวินาศภัยสายการบิน YQ, CNTAX **
ท่านละ 1,500 บาท /ท่าน /ทริป**

*****ค่าทิปหัวหน้าทัวร์จากเมืองไทย แล้วแต่ความพึงพอใจในการบริการของ หัวหน้าทัวร์***
** แจกน้ำดื่ม 1 ขวด เฉพาะวันที่เดินโปรแกรมทัวร์ ****

ตามนโยบายของรัฐบาลจีนร่วมกับการท่องเที่ยวแห่งเมืองจีนทุกเมือง (ฮ่องกง มาเก๊า จูไห่ เซินเจิ้น) กำหนดให้มีการประชาสัมพันธ์สินค้าพื้นเมืองให้นักท่องเที่ยวทั่วไปได้รู้จัก ในนามของร้านรัฐบาล คือ บัวหิมะ, ผ้าไหม, ไช้หมัก, ใบชา, ใยไฟไหม้, หยก ซึ่งจำเป็นต้องบรรจุในโปรแกรมทัวร์ด้วย เพราะมีผลกับราคาทัวร์ จึงเรียนให้กับนักท่องเที่ยวทุกท่านทราบว่า ร้านรัฐบาลทุกร้านจำเป็นต้องรบกวนทุกท่านแวะชม ช้อหรือไม่ซื้อขึ้นอยู่กับความพอใจของลูกค้าเป็นหลัก ไม่มีการบังคับใดๆ ทั้งสิ้น และถ้าหากลูกค้าไม่มีความประสงค์จะเข้าร้านรัฐบาลจีนทุกเมือง ทางบริษัทจะเรียกเก็บค่าใช้จ่ายที่เกิดขึ้นจากท่านเป็นจำนวนเงิน 300 หยวน / คน / ร้าน

**** หากท่านที่ต้องออกตัวภายใน (เครื่องบิน, รถทัวร์, รถไฟ) กรุณาสอบถามที่เจ้าหน้าที่ทุกครั้งก่อนทำการออกตัวเนื่องจากสายการบินอาจมีการปรับเปลี่ยนไฟล์ท หรือ เวลาบิน โดยไม่ได้แจ้งให้ทราบล่วงหน้า ****

อัตราค่าบริการนี้รวม

- ✔ ค่าตัวโดยสารเครื่องบินไป-กลับ ชั้นประหยัดพร้อมค่าภาษีสนามบินทุกแห่งตามรายการทัวร์ข้างต้น
 - กรณีท่านมีความประสงค์ต้องการปรับเปลี่ยนระดับชั้นที่นั่งจากชั้นประหยัดเป็นชั้นธุรกิจ โดยใช้คะแนนจากบัตรเครดิตสะสมไมล์ จะต้องดำเนินการก่อนเดินทาง 7 วันล่วงหน้า และถ้าโดยการชำระเงินเพื่ออัพเกรดต้องกระทำที่เคาน์เตอร์สนามบิน ณ วันเดินทาง เท่านั้น
- ✔ ค่าที่พักห้องละ 2-3 ท่าน ตามโรงแรมที่ระบุไว้ในรายการ หรือ ระดับเทียบเท่า
 - ** ในกรณีที่ท่านจองห้องพักแบบ TRIPLE [2 เตียง+1 ที่นอนเสริม] แล้วทางโรงแรมไม่สามารถจัดหารห้องพักแบบ TRIPLE ได้ทางบริษัทอาจมีการจัดห้องพักให้ตามความเหมาะสมต่อไป **
- ✔ ค่าอาหาร ค่าเข้าชม และ ค่ายานพาหนะทุกชนิด ตามที่ระบุไว้ในรายการทัวร์ข้างต้น
- ✔ เจ้าหน้าที่บริษัท ๓ คอยอำนวยความสะดวกทุกท่านตลอดการเดินทาง
- ✔ ค่าน้ำมันสัมภาระรวมในตัวเครื่องบิน [แอร์เอเชีย 20 กิโล / การบินไทย 30 กิโล / เอมิเรตส์ Economy class 30 กิโล / เอมิเรตส์ Business class 40 กิโล / ส่องกงแอร์ไลน์ 20 กิโล / คาเธ่ย์แปซิฟิก 20 กิโล] ค่าประกันวินาศภัยเครื่องบินตามเงื่อนไขของแต่ละสายการบินที่มีการเรียกเก็บ
- ✔ ค่าประกันอุบัติเหตุคุ้มครองในระหว่างการเดินทาง คุ้มครองในวงเงินท่านละ 1,000,000 บาท ค่ารักษาพยาบาลกรณีเกิดอุบัติเหตุวงเงินท่านละ 200,000 บาท ตามเงื่อนไขของกรมธรรม์
- ** ลูกค้าท่านใดสนใจ...ขอประกันการเดินทางสำหรับครอบคลุมเรื่องสุขภาพสามารถสอบถามข้อมูลเพิ่มเติมกับทางบริษัทได้ **
 - เบี้ยประกันเริ่มต้น 370 บาท [ระยะเวลา 5-7 วัน]
 - เบี้ยประกันเริ่มต้น 430 บาท [ระยะเวลา 8-10 วัน]
 - **ความครอบคลุมผู้เอาประกันที่มีอายุมากกว่า 16 หรือน้อยกว่า 75 ปี ** [รักษาพยาบาล 2 ล้าน, รักษาต่อเนื่อง 2 แสน, เสียชีวิตหรือเสียอวัยวะจากอุบัติเหตุ 3 ล้านบาท]
 - **ความครอบคลุมผู้เอาประกันที่มีอายุน้อยกว่า 16 หรือมากกว่า 75 ปี ** [รักษาพยาบาล 2 ล้าน, รักษาต่อเนื่อง 2 แสน, เสียชีวิตหรือเสียอวัยวะจากอุบัติเหตุ 1.5 ล้านบาท]
- ✔ ภาษีมูลค่าเพิ่ม 7%
- ✔ ค่าวีซ่ากรุปแบบ 144 ชั่วโมง (ไม่สามารถทำคืนได้ในกรณีลูกค้าที่มีวีซ่าอยู่แล้วและสำหรับพาสปอร์ตไทยเท่านั้น)
- ✔ กรณีที่ทาง ตม. จีน ปิด ยกเลิกรวีซ่ากรุป 144 ชั่วโมง ทางบริษัทขอเก็บค่าวีซ่าที่เกิดขึ้นตามจริง และทางบริษัทฯขอ สงวนสิทธิ์เก็บค่าใช้จ่ายทั้งหมด



บริษัท ไนส์ ทริป เอ็กเคอชั่น จำกัด

NICE TRIP EXCURSION CO., LTD.

อัตราค่าบริการนี้ไม่รวม

- ⊗ ค่าทำหนังสือเดินทางไทย และเอกสารต่างตัวต่างๆ
- ⊗ ค่าใช้จ่ายอื่นๆ ที่นอกเหนือที่ระบุ อาทิเช่น ค่าอาหาร - เครื่องดื่ม นอกเหนือจากรายการ ค่าชักรีด ค่าโทรศัพท์
- ⊗ ค่าภาษีทุกรายการคิดจากยอดบริการ, ค่าภาษีเดินทาง (ถ้ามีการเรียกเก็บ)
- ⊗ ค่าภาษีน้ำมัน ที่สายการบินเรียกเก็บเพิ่มหลังจากทางบริษัทฯ ได้ออกตั๋วเครื่องบิน
- ⊗ ค่าที่ปัมคฤเทศก์ท้องถิ่นและที่พนักงานขับรถ (1,500 บาท ต่อท่าน) ที่ปัมหัวหน้าทัวร์ (ตามดุลยพินิจของลูกค้า)

กรณียกเลิกการเดินทาง

1. การเดินทางในแต่ละครั้งจะต้องมีผู้โดยสารจำนวน 10 ท่านขึ้นไป ถ้าผู้โดยสารไม่ครบจำนวนดังกล่าว ทางบริษัทฯ ขอสงวนสิทธิ์ในการเปลี่ยนแปลงราคาหรือยกเลิกการเดินทาง
2. ในกรณีที่ลูกค้าต้องออกตั๋วโดยสารภายในประเทศ กรุณาติดต่อเจ้าหน้าที่ของบริษัทฯ เพื่อเช็คค่ากรุปมีการ คอนเฟิร์มเดินทางก่อนทุกครั้ง มิฉะนั้นทางบริษัทฯ จะไม่รับผิดชอบใดๆ ทั้งสิ้น
3. การชำระค่าบริการ
 - 3.1. กรุณาชำระยอดเต็มจำนวน ภายใน 24 ชม.
4. การยกเลิกและคืนค่าทัวร์หลังจากมีการจ่ายเงินมัดจำ
 - 4.1. แจ้งยกเลิกก่อนเดินทาง 30 วัน คืนค่าใช้จ่ายทั้งหมด
 - 4.2. แจ้งยกเลิกก่อนเดินทาง 15-29 วัน เก็บค่าใช้จ่าย ท่านละ 10,000 บาท
 - 4.3. แจ้งยกเลิกน้อยกว่า 15 วันก่อนเดินทาง ทางบริษัทฯ ขอสงวนสิทธิ์ เก็บค่าใช้จ่ายทั้งหมด
 - 4.4. สำหรับผู้โดยสารที่ไม่ได้ถือหนังสือเดินทางไทย และทางบริษัทฯ เป็นผู้ยื่นวีซ่าให้ เมื่อผลวีซ่าผ่านแล้วมีการยกเลิกการเดินทางบริษัทฯ ขอสงวนสิทธิ์ในการคืนค่ามัดจำทั้งหมด
 - 4.5. บริษัทขอสงวนสิทธิ์ในการเก็บค่าใช้จ่ายทั้งหมดกรณีท่านยกเลิกการเดินทางและมีผลทำให้คนเดินทางไม่ครบตามจำนวนที่บริษัทฯ กำหนดไว้ (10 ท่านขึ้นไป) เนื่องจากเกิดความเสียหายต่อทางบริษัทและผู้เดินทางอื่นที่เดินทางในคณะเดียวกัน บริษัทต้องนำไปชำระค่าเสียหายต่างๆที่เกิดจากการยกเลิกของท่าน
 - 4.6. กรณีเจ็บป่วย จนไม่สามารถเดินทางได้ ซึ่งจะต้องมีใบรับรองแพทย์จากโรงพยาบาลรับรอง บริษัทฯ จะพิจารณาเลื่อนการเดินทางของท่านไปยังคณะต่อไป แต่ทั้งนี้ท่านจะต้องเสียค่าใช้จ่ายที่ไม่สามารถเรียกคืนได้ เช่น ค่าตั๋วเครื่องบิน ค่าห้องพักค่าธรรมเนียมวีซ่าตามทีสถานที่ ฯลฯ เรียกเก็บ และค่าใช้จ่ายอื่นๆที่เกิดขึ้นตามจริง ในกรณีที่ไม่สามารถเดินทางได้
 - 4.7. ยกเว้นกรุปที่ออกเดินทางช่วงเทศกาลวันหยุด เช่น ปีใหม่, สงกรานต์ เป็นต้น บางสายการบินมีการรันตีมัดจำที่นั่งกับสายการบินและค่ามัดจำที่พัก รวมถึงเที่ยวบินพิเศษ เช่น CHARTER FLIGHT จะไม่มีการคืนเงินมัดจำ หรือ ค่าทัวร์ทั้งหมด ไม่ว่าจะยกเลิกด้วยกรณีใดๆ
 - 4.8. กรณีที่กองตรวจคนเข้าเมืองกรุงเทพฯ และในต่างประเทศ ปฏิเสธมิให้เดินทางออก หรือ เข้าประเทศที่ระบุไว้ในรายการเดินทาง บริษัทฯ ขอสงวนสิทธิ์ที่จะไม่คืนค่าทัวร์ไม่ว่ากรณีใดๆ ทั้งสิ้น
****สำคัญ!! บริษัทฯ ทำธุรกิจเพื่อการท่องเที่ยวเท่านั้น ไม่สนับสนุนให้ลูกค้าเดินทางเข้าประเทศฮ่องกงโดยผิดกฎหมายและในขั้นตอนการผ่านการตรวจคนเข้าเมือง ทั้งไทยและฮ่องกง เช่นเงิน จูไห่ ขึ้นอยู่กับการพิจารณาของเจ้าหน้าที่เท่านั้น ลูกค้าทุกท่านต้องผ่านการตรวจคนเข้าเมืองด้วยตัวของตัวเอง ทางหัวหน้าทัวร์และมัคคุเทศก์ไม่สามารถให้ความช่วยเหลือใดๆได้ทั้งสิ้น****
 - 4.9. เมื่อท่านออกเดินทางไปกับคณะแล้ว ถ้าท่านงดการใช้บริการรายการใดรายการหนึ่ง หรือไม่เดินทาง พร้อมคณะถือว่าท่านสละสิทธิ์ไม่อาจเรียกร้องค่าบริการและเงินมัดจำคืน ไม่ว่ากรณีใดๆ ทั้งสิ้น

เงื่อนไขการจอง

1. ส่งสำเนาหน้าพาสปอร์ตของผู้ที่เดินทาง ที่มีอายุการใช้งานไม่น้อยกว่า 6 เดือน เพื่อทำการจองคิวยื่นวีซ่า ภายใน 3 วันนับจากวันจอง หากไม่ส่งสำเนาหน้าพาสปอร์ตทางบริษัทฯ ขอสงวนสิทธิ์ยกเลิกการจองทัวร์โดยอัตโนมัติ
2. เมื่อได้รับการยืนยันว่ากรุปออกเดินทางได้ ลูกค้าจัดเตรียมเอกสารให้การขอวีซ่าได้ทันที
3. หากท่านที่ต้องการออกตั๋วโดยสารภายในประเทศ (กรณีลูกค้าอยู่ต่างจังหวัด) ให้ท่านติดต่อเจ้าหน้าที่ ก่อนออกบัตรโดยสารทุกครั้ง หากออกบัตรโดยสารโดยมีแจ้งเจ้าหน้าที่ ทางบริษัทฯ ขอสงวนสิทธิ์ไม่รับผิดชอบ ค่าใช้จ่ายที่เกิดขึ้น



บริษัท ไนส์ ทริป เอ็กเคอชั่น จำกัด

NICE TRIP EXCURSION CO., LTD.

4. การยื่นวีซ่าในแต่ละสถานทูตมีการเตรียมเอกสาร และมีขั้นตอนการยื่นวีซ่าไม่เหมือนกัน ทั้งแบบหมู่คณะและยื่น รายบุคคล (แสดงตน) ท่านสามารถสอบถามข้อมูลเพื่อประกอบการตัดสินใจก่อนการจองได้จากทางเจ้าหน้าที่
5. หากในคณะของท่านมีผู้ต้องการดูแลพิเศษ นั่งรถเข็น (Wheelchair), เด็ก, ผู้สูงอายุ, มีโรคประจำตัว หรือไม่สะดวกในการเดินทางท่องเที่ยวในระยะเวลายาวเกินกว่า 4-5 ชั่วโมงติดต่อกัน ท่านและครอบครัวต้องให้การดูแลสมาชิกภายในครอบครัวของตนเอง เนื่องจากการเดินทางเป็นหมู่คณะ หัวหน้าทัวร์มีความจำเป็นต้องดูแลคณะทัวร์ทั้งหมด

หมายเหตุ

1. บริษัทฯ ขอสงวนสิทธิ์ที่จะเลื่อนการเดินทางในกรณีที่มีผู้ร่วมคณะไม่ถึง 10 ท่าน
2. ขอสงวนสิทธิ์การเก็บค่าน้ำมันและภาษีสนามบินทุกแห่งเพิ่ม หากสายการบินมีการปรับขึ้นก่อนวันเดินทาง
3. บริษัทฯ ขอสงวนสิทธิ์ในการเปลี่ยนเที่ยวบิน โดยมีต้องแจ้งให้ทราบล่วงหน้าอันเนื่องจากสาเหตุต่างๆ
4. บริษัทฯ จะไม่รับผิดชอบใดๆ ทั้งสิ้น หากเกิดกรณีความล่าช้าจากสายการบิน, การประท้วง, การนัดหยุดงาน, การก่อการจลาจล, ภัยธรรมชาติ, การนำสิ่งของผิดกฎหมาย ซึ่งอยู่นอกเหนือความรับผิดชอบของบริษัทฯ
5. บริษัทฯ จะไม่รับผิดชอบใดๆ ทั้งสิ้น หากเกิดสิ่งของสูญหาย อันเนื่องเกิดจากความประมาทของท่าน, เกิดจากการโจรกรรม และอุบัติเหตุจากความประมาทของนักท่องเที่ยวเอง
6. เมื่อท่านตกลงชำระเงินมัดจำหรือค่าทัวร์ทั้งหมดกับทางบริษัทฯ แล้ว ทางบริษัทฯ จะถือว่าท่านได้ยอมรับเงื่อนไขข้อตกลงต่างๆ ทั้งหมด

บริษัทฯ ขอสงวนสิทธิ์ในการเปลี่ยนแปลงรายการโดยมีต้องแจ้งล่วงหน้า ทั้งนี้ขึ้นอยู่กับสถานะอากาศ การเมือง สายการบิน และราคาอาจเปลี่ยนแปลงได้ตามความเหมาะสม ทั้งนี้ขึ้นอยู่กับอัตราแลกเปลี่ยนของเงินสกุลฮ่องกง ดอลลาร์