



บริษัท ไนส์ ทริป เอ็กเคอชั่น จำกัด

NICE TRIP EXCURSION CO., LTD.

เกี่ยวกับเรา..ไม่มีวันสิ้นสุด

ญี่ปุ่น โตเกียว ฟุจิ โอไดบะ

5D3N

เต็มอิ่มกับใบไม้เปลี่ยนสี ณ มหาวิทยาลัยโตเกียว
ถ่ายภาพความประทับใจกับดอกซุซึกิ ณ ทุ่งหญ้าเซนโถคุ ฮาระ:



JAPAN AIRLINES

เลส์โท โตเกียว ใบไม้หลากสี

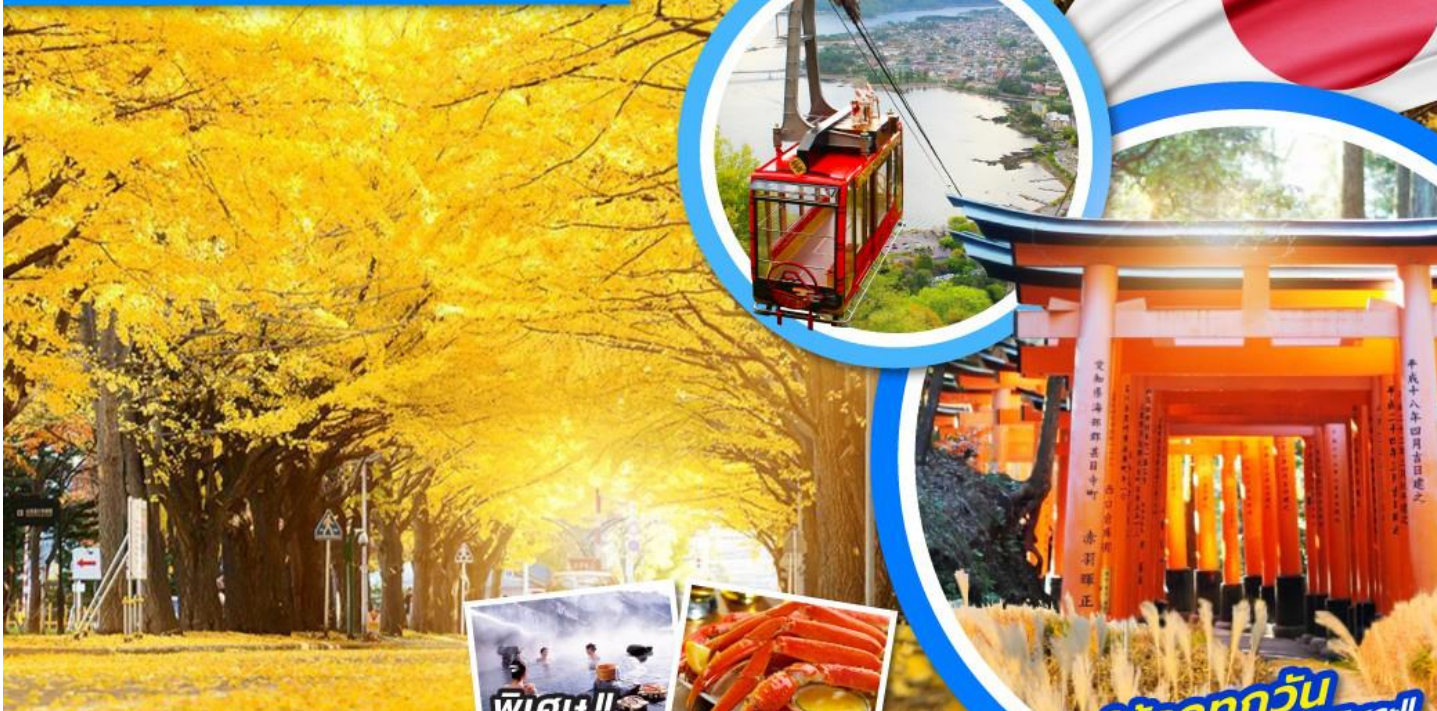

ใช้รถทุกวัน ไม่มีวันอิสระ!!



เดินทาง	
พ.ย. 62	21, 28
ส.ค. 62	04, 07

- ทุ่งหญ้าเซนโถคุฮาระ • กระเช้าคาจิ คาจิ • ซ้อมบิงโกเกมบะ: เอากัสสิค
- ภูเขาไฟฟูจิ • พิพิธภัณฑ์แผ่นดินไหว • หมู่บ้านโอชิโนะ ฮัตสึคิ • ซ้อมบิงชินจูกุ
- ศาลเจ้าโอไดบะฮินาริ • ถ่ายรูปโตเกียวสกายทรี • วัดอาซากุสะ
- ชมใบไม้เปลี่ยนสี ณ มหาวิทยาลัยโตเกียว • ซ้อมบิงชิบูย่า • โอไดบะ



เริ่มต้น

29,999

วันแรก กรุงเทพฯ - สนามบินสุวรรณภูมิ - ฮานะดะ

06.30 น. พร้อมกันที่สนามบินสุวรรณภูมิ ชั้น 4 ประตูหมายเลข 8 สายการบินเจแปน แอร์ไลน์ เคาน์เตอร์ R เพื่อเตรียมตัวเดินทาง และผ่านขั้นตอนการเช็คอิน

09.45 น. เติร์ฟ้าสู่เมืองฮานะดะ ประเทศญี่ปุ่น โดยเที่ยวบินที่ JL032 **บริการอาหาร และเครื่องดื่มบนเครื่อง**



บินระดับ
5
ดาว



น้ำหนักกระเป๋า
46
กิโลกรัม



บริการอาหารร้อน
ไป-กลับ
บนเครื่อง

17.55 น. พักที่ เดินทางถึง **เมืองฮานะดะ** ประเทศญี่ปุ่น หลังจากผ่านขั้นตอนศุลกากรแล้วนำท่านเดินทางสู่ที่พัก **โรงแรม RELIEF PREMIUM HANEDA / OMORI TOKYU REI HOTEL หรือเทียบเท่า**

วันที่สอง ฮานะดะ - ทุ่งหญ้าเข็นโกคสึระ - ภูเขาคาคิ คาคิ - ซ้อปปิงโกเทมมะ เอ้ดส์เล็ท - อานน้ำแร่ธรรมชาติ ทานซาบูยักซ์

เช้า **บริการอาหารเช้า ณ ห้องอาหารของโรงแรม**

จากนั้นนำท่านเดินทางสู่ **ทุ่งหญ้าเข็นโกคสึระ** เพื่อชมความสวยงามทางธรรมชาติของ **ดอกชูซึกิ** เป็นทุ่งหญ้าที่ติดอันดับหนึ่งในร้อยของทิวทัศน์ดอกไม้ที่สวยที่สุดในคานากาว่า และยังเป็นหนึ่งในห้าสิบของจุดชมวิวยอดนิยมที่สุดโดยสามารถมองเห็นทุ่งหญ้าอันกว้างใหญ่ที่กลายเป็นสีเหลืองทอง เสมือนขนนกพริ้วไสวเต็มทุ่งยามแสงอาทิตย์สาดส่องใต้ท้องฟ้าอันสดใส เป็นอีกหนึ่งสถานที่ ที่ไม่ควรพลาดที่จะแวะมาเก็บภาพสวยๆ ไว้เป็นภาพประทับใจอีกด้วย

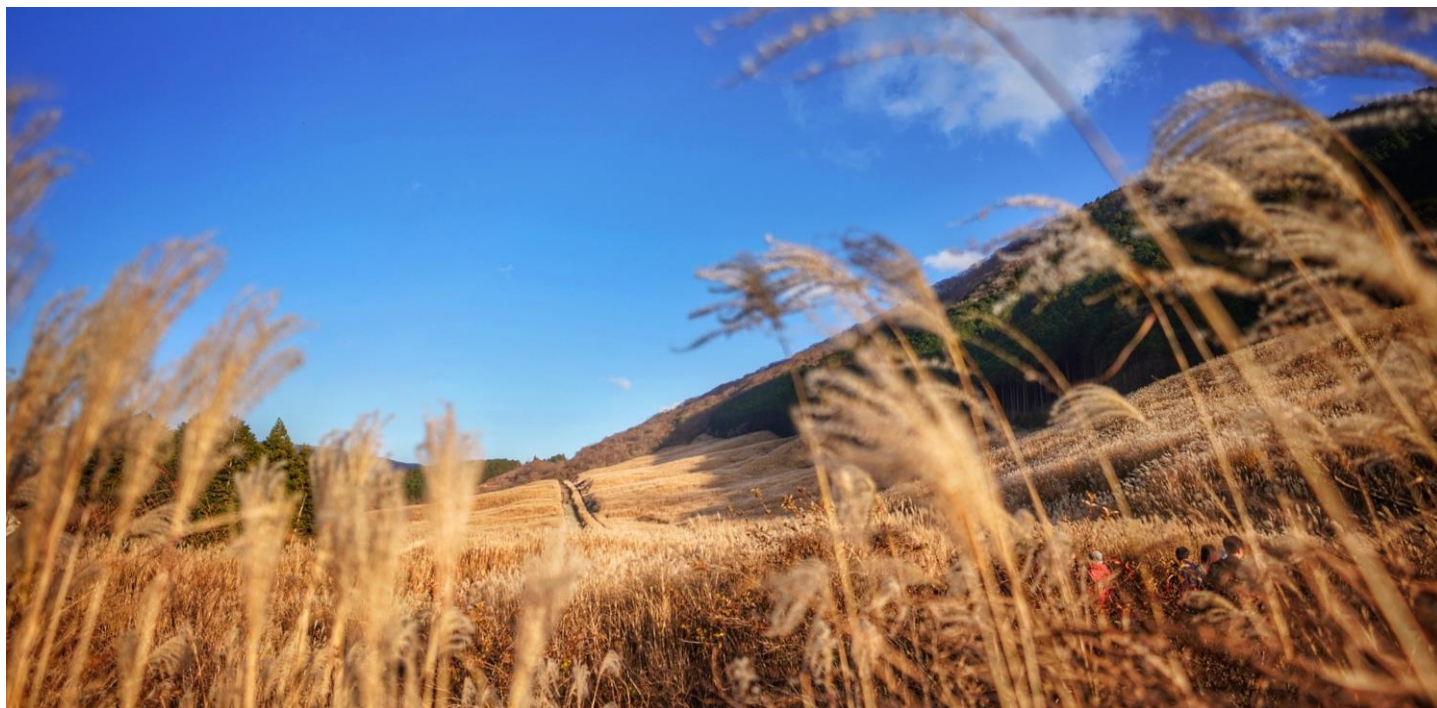

หมายเหตุ: กรณีดอกชูซึกิ สว่างหล่นหมดแล้ว ทางบริษัทฯ ขอสงวนสิทธิ์เปลี่ยนโปรแกรมทัวร์ โดยนำท่านเดินทางสู่ **วัดโจอันจิ** ซึ่งเป็นวัดพุทธในจังหวัดโออิตะ ประวัติของวัดนี้ย้อนไปไกลถึงก่อนยุคเฮอัน ชามุไรผู้ศรัทธาในศาสนาอย่างแรงกล้ามารวมตัวกันที่นี่ช่วงครึ่งหลังของคริสต์ศตวรรษที่ 12 ไปจนถึงยุคคามาคุระ คุณจะมองเห็นพืชพรรณสีเขียวชะอุ่มอยู่ทุกหนทุกแห่ง รวมไปถึงกุหลาบพันปีกว่า 7,000 ชนิด วัดนี้มีชื่อเสียงเรื่องความงดงามของดอกไฮเดรนเยียและใบไม้เปลี่ยนสีในฤดูใบไม้ร่วงซึ่งสร้างสีสันและภูมิทัศน์ตระการตาบนภูเขาโดยรอบ ในหอไตรของวัดมีรูปปั้นไม้และพระสูตรที่พิมพ์ลงบนแผ่นพิมพ์ทองแดง จึงได้รับยกย่องให้เป็นทรัพย์สินทางวัฒนธรรมที่สำคัญ

เที่ยง **บริการอาหารกลางวัน ณ ภัตตาคาร**

จากนั้นนำท่าน **ขึ้นภูเขาคาคิ คาคิ** เป็นภูเขาโล่งฟ้าที่ใช้เวลาเพียง 3 นาทีถึงยอดเขา จากจุดชมวิวนบนความสูง 1,075 เมตร ท่านจะสามารถชมภูเขาไฟฟูจิและทิวทัศน์โดยรอบของทะเลสาบคาวากูจิในแบบพาโนรามา 360 องศา และในวันที่อากาศแจ่มใสจะสามารถมองเห็นได้ไกลถึงภูเขาแอลป์ญี่ปุ่นทางตอนใต้ (เทือกเขาอาคาชิ และเทือกเขาอาราคาวะ) (อาจมีการงดให้บริการชั่วคราวเนื่องจากสาเหตุต่างๆ เช่น สภาพอากาศไม่เอื้ออำนวย)



บาย หลังจากนั้นให้ท่านได้ช้อปปิ้งสินค้าแบรนด์เนมชื่อดังที่ **โกเทมมะ แพลททอรี เอ๊าท์เล็ต** แหล่งรวมสินค้านำเข้าและสินค้าแบรนด์ญี่ปุ่นที่ดังไปทั่วโลก พบกับคอลเลคชั่นเสื้อผ้าใหม่ล่าสุด อาทิ MK MICHEL KLEIN, MORGAN, ELLE, CYNTHIA ROWLEY ฯลฯ เลือกซื้อกระเป๋าแบรนด์เนมยี่ห้อดังได้ที่ร้าน BALLY, PRADA, GUCCI, DIESEL, TUMOI, GAP, ARMANI ฯลฯ เลือกดูเครื่องประดับ และนาฬิกาหรืออย่าง TAG HEURE, AGETE, S.T.DUPONT, TASAKI, LONGINES ฯลฯ รองเท้าแฟชั่น HUSH PUPPIES, SCOTCH GRAIN, SKECHERS, HOGAN ฯลฯ

พักที่ **FUJI HAKONE LAND SCHOLE PLAZA** หรือระดับเดียวกัน
ค่า **รับประทานอาหารค่ำ ณ ห้องอาหารของโรงแรม *** ให้ท่านได้อิ่มอร่อยกับมื้อพิเศษที่มีชาญี่ปุ่นยกยให้ท่านได้ลิ้มลองรสชาติปูพร้อมน้ำจิ้มสไตส์ญี่ปุ่นอย่างจุใจ หลังอาหารให้ท่านได้ผ่อนคลายกับการแช่น้ำแร่ธรรมชาติ เชื่อว่าถ้าได้แช่น้ำแร่แล้ว จะทำให้ผิวพรรณสวยงามและช่วยให้ระบบหมุนเวียนโลหิตดีขึ้น**

วันที่สาม **ภูเขาไฟฟูจิ (ชั้นที่5) – พิพิธภัณฑ์แผ่นดินไหว – หมู่บ้านโอชิโนะสัคได – ดิวดีฟรี - ช้อปปิ้งชินจุกุ**

เข้า **บริการอาหารเช้า ณ ห้องอาหารของโรงแรม**
 นำท่านเดินทางสู่ **ภูเขาไฟฟูจิ** ที่ตั้งตระหง่านอยู่เหนือเกาะญี่ปุ่นด้วยความสูง3,776เมตร จากระดับน้ำทะเล **นำท่านขึ้นชมความงามกันแบบใกล้ชิด ยังบริเวณ "ชั้น 5" ของภูเขาไฟฟูจิ (ชั้นอยู่กับสภาพภูมิอากาศ)** เพื่อชมทัศนียภาพโดยรอบของภูเขาไฟที่สามารถมองเห็นทะเลสาบทั้งห้ากระจายอยู่โดยรอบ ให้ท่านได้สัมผัสอากาศอันบริสุทธิ์บนยอดเขาฟูจิ ถ่ายภาพที่ระลึก กับภูเขาไฟที่ได้ชื่อว่ามีสัดส่วนสวยงามที่สุดในโลก ซึ่งเป็นภูเขาไฟที่ยังดับไม่สนิท และมีความสูงที่สุดในประเทศญี่ปุ่น



นอกจากนี้ด้านหลังยังมี **ศาลเจ้าโคมิดาเคะ** ของศาสนาพุทธชินโต เป็นที่สักการบูชาและอธิฐานขอพร อีกทั้งยังเป็นทีสำหรับบวงสรวงท่านเทนกุ โดยมีความเชื่อว่าที่บริเวณโดยรอบของฟูจิซังชั้น 5 นี้ ถูกเรียกว่า "สวนของท่านเทนกุโดยมีความเชื่อว่าที่นี่มีท่านเทนกูปกครองอยู่นั่นเอง และยังว่ากันว่า ศาลเจ้าแห่งนี้มีสมบัติของท่านเทนกุหลงเหลืออยู่มากมาย อย่างเช่น ขวานขนาดใหญ่ที่มีน้ำหนักกว่า 375 กิโลกรัมตกอยู่ที่พื้นในสวน ซึ่งในสมัยก่อนมีผู้คนนิยมมาทดลองยกขวานนี้กันมากมาย เป็นต้น



สำหรับท่านที่หลงใหลในกลิ่นหอมกรุ่นของกาแฟนั้น บริเวณด้านหน้าภูเขาไฟฟูจิมีคาเฟ่กาแฟไว้บริการทุกๆท่านให้ใช้บริการไว้ดื่มด่ำรสชาติกาแฟพร้อมชมวิวภูเขาไฟฟูจิได้อย่างเพลิดเพลิน หรือจะเลือกซื้อบั้งของฝากผลิตภัณฑ์ของภูเขาไฟฟูจิซึ่งมีบริการอยู่ที่ภูเขาไฟฟูจิที่เดียวหาไม่ได้จากที่ไหนอีกแล้ว อาทิเช่น โคคา โคล่า ไลน์ภูเขาไฟฟูจิ อันลิมิเต็ด , น้ำแร่ธรรมชาติภูเขาไฟฟูจิ เป็นต้น

นำท่านเยี่ยมชม **พิพิธภัณฑ์ EARTH QUAKE MUSEUM** ที่จำลองเรื่องราวของภูเขาไฟฟูจิ และให้ท่านได้สัมผัสกับบรรยากาศของการจำลองเรื่องราวเกี่ยวกับแผ่นดินไหวที่เกิดขึ้นในประเทศญี่ปุ่น จากนั้นอิสระให้ท่านได้เลือกซื้อของที่ระลึกตามอัธยาศัย

เที่ยง

บริการอาหารกลางวัน ณ กัตดาดาร

นำท่านเดินทางสู่ **หมู่บ้านโอชิโนะฮัตสึได** นำท่านเจาะลึกตามหาแหล่งน้ำบริสุทธิ์จากภูเขาไฟฟูจิ ที่เป็นแหล่งน้ำตามธรรมชาติตั้งอยู่ในหมู่บ้านโอชิโนะ จ.ยามานชิ หรือพูดในทางกลับกันคือกลุ่มน้ำผุดโอชิโนะฮัตสึได เพียงก้าวแรกที่ย่างเท้าเข้าไปในหมู่บ้าน ก็สัมผัสได้ถึงอากาศบริสุทธิ์ และไอเย็นจากแหล่งน้ำธรรมชาติที่มีให้เห็นอยู่ทุกมุม โดยในบ่อน้ำใสแจ๋วมีปลาหลากหลายพันธุ์แหวกว่ายสบายอารมณ์ แต่ขอบอกเลยว่าน้ำแต่ละบ่อนั้นเย็นเจี๊ยบถึงใจจนแอบสงสัยว่าน้องปลาไม่หนาวสะท้านกันบ้างรึ เพราะอุณหภูมิในน้ำเฉลี่ยอยู่ที่ 10-12 องศาเซลเซียสนอกจากชมแล้วก็ยังมิน้ำผุดจากธรรมชาติให้ดื่มตามอัธยาศัย และที่สำคัญ หมู่บ้านโอชิโนะยังเป็นแหล่งช้อปปิ้งสินค้าโอท็อปชั้นเยี่ยม



ขึ้นชื่อว่าหมู่บ้านแหล่งน้ำบริสุทธิ์จากภูเขาไฟฟูจิทั้งที จะไม่มีเมนูทานเล่นรสเลิศได้อย่างไรกัน เมื่อท่านมาถึงหมู่บ้านโอชิโนะสึคิไค ที่เต็มเปี่ยมไปด้วยอากาศบริสุทธิ์แล้ว ภายในหมู่บ้านยังมีร้านค้าขายของที่ระลึกซึ่งเป็นสินค้าโอท็อปของหมู่บ้านและบริเวณหมู่บ้านยังรายล้อมไปด้วยร้านอาหารทานเล่นต่างๆมากมาย สำหรับเมนูที่แนะนำนี้มีชื่อเรียกว่า "ยากิคุชะโมจิ" เป็นแป้งเหนือนุ่มสีเขียว ซึ่งทำมาจากใบโยะโมะจิ เป็นพืชสมุนไพรของญี่ปุ่น สอดด้วยไส้ถั่วแดงบด อย่างบนเดาถ่าน หอมกรุ่น ทานร้อนๆกับอากาศหนาวๆ รับรองว่าฟินสุดๆ



จากนั้นนำท่านช้อปปิ้งสินค้าเครื่องสำอาง อาหารเสริม เครื่องประดับคุณภาพดีที่ร้านค้า **ปลอดภาษี ณ ดิวตี้ฟรี** ย่าน **ย่านชินจูกุ** ให้ท่านได้เพลิดเพลินกับการจับจ่ายซื้อสินค้านานาชนิด ได้จากที่นี่ ไม่ว่าจะเป็น **ร้านซานริโอะ** **ร้านขายเครื่องอิเล็กทรอนิกส์ กล้องถ่ายรูปดิจิตอล นาฬิกา เครื่องสำอาง** ต่างๆ กันที่ร้าน **MATSUMOTO** แหล่งรวมเหล่าบรรดาเครื่องสำอางมากมาย อาทิ **มาร์คเดาท์, โฟมล้างหน้า WHIP FOAM** ที่ราคาถูกกว่าบ้านเรา **3 เท่า, ครีมกันแดดซีเซโด แอนเนสซา**ที่คนไทยรู้จักเป็นอย่างดี และสินค้าอื่น ๆ หรือให้ท่านได้สนุกกับการเลือกซื้อสินค้า **แบรนด์ดังอาทิ LOUIS VUITTON, UNIQLO, กระเป๋าสุดฮิต BAO BAO ISSEY MIYAKE, เสื้อ COMME DES GARCONS, H&M** หรือเลือกซื้อรองเท้าหลากหลายแบรนด์ดัง อาทิ **NIKE, CONVERSE, NEW BALANCE, REEBOK** ฯลฯ ได้ที่ร้าน **ABC MART** ****เพื่อไม่เป็นการเสียเวลาช้อปปิ้ง อิสระอาหารค่ำตามอัธยาศัย**** สมควรแก่เวลานำท่านเดินทางสู่ที่พัก



พักที่

MARROAD INTERNATIONAL NARITA HOTEL หรือระดับเดียวกัน

วันที่สี่ ศาลเจ้าโอโดเมะอินาริ - ถ่ายรูปโดเกียวสกายทรี - วัดอาซากุ - ชมใบไม้เปลี่ยนสี ณ มหาวิทยาลัยโตเกียว
ซ้อปิ้งย่านชินจูกุ - โอโดเมะ - สนามบินนานาชาติ

เช้า บริการอาหารเช้า ณ ห้องอาหารของโรงแรม
จากนั้นนำท่านชม **เสาโทริอิแดงพันต้น ณ ศาลเจ้าโอโดเมะอินาริ** ที่เรียงรายไปตามถนนที่มุ่งหน้าไปสู่ชะเด็น (ศาลาศาลเจ้า) มีความสวยงามมากอีกสถานที่หนึ่ง อีกทั้งที่ศาลเจ้าแห่งนี้ยังมีต้นไม้ศักดิ์สิทธิ์ที่ว่ากันว่าทำให้คำอธิษฐานของผู้เฝ้าถูกเป็นจริง อธิษระให้ท่านเดินเที่ยวชมตามอัธยาศัย **(ไม่รวมค่าเข้าชมสวนดอกไม้ราคาท่านละ 200 เยน)**



นำท่าน **เก็บภาพประทับใจกับคู่กับแลนด์มาร์กแห่งใหม่ของกรุงโตเกียว ณ ริมน้ำซูมิดะ หอคอยโตเกียวสกายทรี” (Tokyo Sky tree)** หอส่งสัญญาณโทรคมนาคมที่สูงที่สุดในโลก ... เปิดให้บริการเมื่อวันที่ 22 พฤษภาคม 2555 โดยหอนี้มีความสูง 634 เมตร สร้างด้วยเทคนิคทางสถาปัตยกรรมและวิศวกรรมอันทันสมัย ในช่วงที่เกิดแผ่นดินไหวครั้งใหญ่หอคอยแห่งนี้ได้พิสูจน์ให้เห็นถึงโครงสร้างทางสถาปัตยกรรมที่แข็งแรงทนทาน เพราะไม่เกิดความเสียหายแม้แต่น้อย



จากนั้นนำท่านขอพร **วัดอาซากุสะ** วัดที่เก่าแก่ที่สุดในกรุงโตเกียว เข้าชมมัสการขอพรจากพระพุทธรูปเจ้าแม่กวนอิมทองคำ นอกจากนี้ท่านยังจะได้พบเก็บภาพประทับใจกับคอมไฟขนาดยักษ์ที่มีความสูงถึง 4.5 เมตรซึ่งแขวนอยู่บริเวณประตูทางเข้าวัด และยังสามารถเลือกซื้อเครื่องรางของขลังได้ภายในวัด ฯลฯ



หรือเพลิดเพลินกับ **ถนนนาคามิเซ** ถนนช้อปปิ้งที่มีชื่อเสียงของวัด มีร้านขายของที่ระลึกมากมายไม่ว่าจะเป็นเครื่องรางของขลัง ของเล่นโบราณ และดับท้ายด้วยร้านขายขนมที่คนญี่ปุ่น มายังวัดแห่งนี้ต้องมาตักคั่วกันเพื่อลิ้มลองกับรสชาติสุดแสนอร่อย



นอกจากวัดอาซากุสะจะเป็นวัดที่เก่าแก่ของญี่ปุ่นแล้ว ถนนช้อปปิ้งนาคามิเซก็ยังเป็นถนนช้อปปิ้งที่มีชื่อเสียงของวัดอีกด้วยแล้วจะไม่ให้มีขนมขึ้นชื่อของวัดได้อย่างไร ขนาดองค์จักรพรรดิยังรับสั่งคนสนิทให้มาซื้อที่นี่!!! เมื่อนั้นก็คือ **"เมลลอนบิง"** เป็นขนมบิงแบบดั้งเดิมของญี่ปุ่น บางคนอาจจะเข้าใจผิดว่าเป็นขนมบิงสอดไส้เมลลอน แต่จริงๆแล้วคือขนมบิงอบแล้วด้านบนมีลายแตกๆ ซึ่งเหมือนผิวเมลลอนของญี่ปุ่น เป็นที่มาของชื่อ "เมลลอนบิง" นั่นเอง ซึ่งปกติก็จะหาทานได้ทั่วไปแม้กระทั่งในร้านสะดวกซื้อต่างๆ แต่ที่ขึ้นชื่อก็ต้องยกให้ร้าน Asakusa Kagetsu-do ที่ขายเมลลอนบิงรสดั้งเดิมและซอพครีมหลากรส ที่ร้านนี้จะทำใหม่ๆอบเสร็จจากเตาร้อนๆ ขนมเมลลอนบิงจะกรอบนอกนุ่มใน หวานกำลังดี ซึ่งเป็นเมนูแนะนำที่มาถึงวัดอาซากุสะแล้วต้องลอง ห้ามพลาดกันเลยทีเดียว



บริษัท ไนส์ ทริป เอ็กเคอชั่น จำกัด

NICE TRIP EXCURSION CO., LTD.

เที่ยง

บริการอาหารกลางวัน ณ ภัตตาคาร

นำท่านเดินทางชม **ชมใบไม้เปลี่ยนสี ณ มหาวิทยาลัยโตเกียว** เป็นจุดชมใบไม้เปลี่ยนที่สวยงามบริเวณในมหาวิทยาลัยโตเกียวจะมีต้นแปะก๊วยที่ปลูกเรียงกัน และจะเปลี่ยนสีเป็นสีเหลืองพร้อมกัน ซึ่งยังถือเป็นสถานที่ยอดนิยมในการชมใบแปะก๊วยในโตเกียวอีกด้วย ช่วงใบแปะก๊วยเปลี่ยนสี สำหรับการชมใบแปะก๊วยเปลี่ยนสีที่มหาวิทยาลัยโตเกียวนั้น สามารถชมได้ตั้งแต่ประมาณเดือนตุลาคม แต่หากไปช่วงปลายเดือนพฤศจิกายน-ต้นเดือนธันวาคม จะเป็นช่วงที่ใบแปะก๊วยเป็นสีเหลืองอร่ามทั้งมหาวิทยาลัย มุมยอดฮิตที่นักท่องเที่ยวนิยมมาถ่ายรูปชมใบแปะก๊วยเปลี่ยนสี จะอยู่ที่ทางเดินไปหอนาฬิกา ถนนเส้นนี้จะปลูกต้นแปะก๊วยทั้งสองฝั่ง ใบไม้จะเปลี่ยนสีเป็นสีเหลืองพร้อมกัน ใบแปะก๊วยที่ร่วงลงสู่พื้นทำให้พื้นถนนกลายเป็นสีเหลือง **** ซึ่งโดยปกติใบแปะก๊วยจะเริ่มเปลี่ยนสีในช่วงปลายเดือน ปลายพฤศจิกายน - ต้นธันวาคมของทุกปี (ขึ้นอยู่กับสภาพอากาศ)****



หมายเหตุ: กรณีใบแปะก๊วยไม่เปลี่ยนสีหรือร่วงหล่นหมดแล้ว ทางบริษัทฯ ขอสงวนสิทธิ์เปลี่ยนโปรแกรมทัวร์ โดยนำท่านเดินทางสู่ ศาลเจ้าเมจิ เป็นศาลเจ้าหลวงในศาสนาชินโต ที่สร้างขึ้นเพื่ออุทิศและเป็นที่สถิตวิญญาณขององค์สมเด็จพระจักรพรรดิเมจิ ซึ่งเป็นจักรพรรดิที่มีความสำคัญกับประเทศญี่ปุ่นยุคปัจจุบันเป็นอย่างยิ่ง และได้รับความเคารพจากชาวญี่ปุ่นยุคปัจจุบันมากที่สุด

จากนั้นเดินทางสู่ **ย่านชิบูย่า** ศูนย์กลางแฟชั่นวัยรุ่นในโตเกียวหามุมถ่ายภาพคู่ไว้เป็นที่ระลึกกับ "ฮาจิโกะ" รูปปั้นสุนัขแสนรู้ที่กลายเป็นจุดนัดพบยอดฮิตสำหรับหนุ่มสาวโตเกียว อัดเดทแฟชั่นสไตล์โตเกียวที่ดึก(109) อิจิมารุคิว ทั้งเสื้อผ้า กระเป๋า รองเท้า เครื่องประดับและแฟชั่นชั้นนำของญี่ปุ่นในฤดูต่างๆอื่นๆมากมาย นอกจากนั้นแล้ว ท่านยังได้ช้อปปิ้งสินค้าแบรนด์ดังระดับโลก อาทิ **CHANNEL, Dior, LOUIS VULTTON, ZARA, GAP** หรือสาวก **ONITSUKA TIGER** ที่ต้องการหารองเท้าแบบต้นฉบับ **MADE IN JAPAN** ที่ **SHOP** นี้มีแบบให้เลือกสรร



นำท่านเดินทางสู่ **เมืองโอไดบะ** เป็นเมืองที่เกิดจากการนำขยะมาถมทะเลจนกลายเป็นเกาะขนาดใหญ่บริเวณอ่าวโตเกียวเพื่อประโยชน์ในการป้องกันประเทศ แต่ปัจจุบันโอไดบะได้กลายมาเป็นเขตเศรษฐกิจอีกแห่งของประเทศ เนื่องจากเต็มไปด้วยร้านค้ากว่า 150 ร้าน โชนอาหาร ห้างสรรพสินค้า และอื่นๆ อีกมากมาย นอกจากนั้นยังเต็มไปด้วยสถานที่ท่องเที่ยวหลากหลายด้วยฝีมือของมนุษย์ ไม่ว่าจะเป็นสะพานสายรุ้ง เป็นต้น ส่วนการเดินทางมาที่นี่ก็สะดวกสบาย จึงไม่แปลกหากที่นี่คือสถานที่ท่องเที่ยวสุดฮิตของนักท่องเที่ยวทั้งในและต่างประเทศ





บริษัท ไนส์ ทริป เอ็กเคอชั่น จำกัด

NICE TRIP EXCURSION CO., LTD.

และในบริเวณใกล้เคียงกันท่านสามารถเดินไปถ่ายภาพคู่กับแลนด์มาร์ค **เทพีเสรีภาพ** ที่โอโดบะ ซึ่งตั้งอยู่บริเวณใกล้เคียงห่างใน AQUA CITY Odaiba โดยมีวิวทิวทัศน์ตัดกับสะพานสายรุ้งอย่างสวยงาม ซึ่งเทพีเสรีภาพนั้นทางการฝรั่งเศสได้ส่งให้กับทางญี่ปุ่น เนื่องในโอกาสฉลองความสัมพันธ์อันยาวนาน กว่า 3 ศตวรรษระหว่างญี่ปุ่นกับฝรั่งเศส ในปี ค.ศ. 1998 จนเมื่อถึงเวลานักกลับได้มีการขอร้องไปยังรัฐบาลฝรั่งเศสว่าอย่าขนกลับเลย แต่รัฐบาลฝรั่งเศสนั้นมีความจำเป็นที่จะต้องขนกลับเพราะเป็นตัวต้นแบบของเทพีเสรีภาพที่นิวยอร์ก จึงได้สร้างเทพีเสรีภาพตัวปัจจุบันนี้ซึ่งมีขนาดใหญ่กว่าตัวต้นแบบแต่ก็ยังเล็กกว่าเทพีเสรีภาพที่ตั้งอยู่ที่นิวยอร์ก และส่งมาให้ในปี ค.ศ.2000 นั้นเอง ดังนั้นเทพีเสรีภาพที่โอโดบะนั้นไม่ใช่ของที่ทำจำลองขึ้นมา แต่เป็นของแท้แน่นอนจากฝรั่งเศส



ค่า **อิสระอาหารค่าตามอัธยาศัย**
ได้เวลาอันสมควรนำท่านสู่ สนามบินฮาเนดะ เพื่อเดินทางกลับสู่กรุงเทพฯ

วันที่ห้า **ฮาเนดะ - กรุงเทพฯ**

00.55 น. เhierฟ้าสู่กรุงเทพฯ โดยสายการบินเจแปน แอร์ไลน์ส เที่ยวบินที่ **JL033 บริการอาหารและเครื่องดื่มบนเครื่อง**
05.05 น. เดินทางถึงสนามบินสุวรรณภูมิ โดยสวัสดิภาพ

**** หากท่านที่ต้องออกตัวภายใน (เครื่องบิน ,รถทัวร์ ,รถไฟ) กรุณาสอบถามที่เจ้าหน้าที่ทุกครั้งก่อนทำการออกตัวเนื่องจากสายการบินอาจมีการปรับเปลี่ยนไฟลท์ หรือ เวลาบิน โดยไม่ได้แจ้งให้ทราบล่วงหน้า ****
**** ขอขอบพระคุณที่เลือกใช้บริการ ****



บริษัท ไนส์ ทริป เอ็กเคอชั่น จำกัด

NICE TRIP EXCURSION CO., LTD.

อัตราค่าบริการ

กำหนดการเดินทาง	ผู้ใหญ่ห้องละ 2-3 ท่าน	พักเดี่ยวเพิ่ม	ราคาไม่รวมตัว เครื่องบิน
21 – 25 พฤศจิกายน 2562	29,999	8,000	19,999
28 พ.ย. – 02 ธ.ค. 2562	29,999	8,000	19,999
04 – 08 ธันวาคม 2562	31,999	8,000	19,999
07 – 11 ธันวาคม 2562	31,999	8,000	19,999

**** บริการนำดื่มวันละ 1 ขวดในวันที่มีรายการท่องเที่ยว****

**** ราคาเด็กอายุไม่เกิน 2 ปี 10,000 บาท**

*****ค่าบริการข้างต้น ยังไม่รวมค่าที่ปล้นขี้นรถ และไกด์นำเที่ยว ท่านละ 3500 เยน /ทริป/ต่อท่าน*****

ในกรณียกเลิกการเดินทาง ต้องยกเลิก 30 วันก่อนการเดินทางเท่านั้น ไม่เช่นนั้นทางบริษัทจะไม่คืนมัดจำไม่ว่าด้วยกรณีใดๆ ทั้งสิ้น เพราะทางบริษัทได้ทำการจ่ายค่าตัวไปให้กับการสายการบินเรียบร้อยแล้ว โปรดอ่านข้อความให้ถี่ถ้วนก่อนการจองทัวร์ทุกครั้ง เพื่อประโยชน์แก่ตัวท่านเอง

การเดินทางในแต่ละครั้งจะต้องมีผู้โดยสารจำนวน 30 ท่านขึ้นไป ถ้าผู้โดยสารไม่ครบจำนวนดังกล่าว บริษัทฯ ขอสงวนสิทธิ์ในการเลื่อนการเดินทาง หรือเปลี่ยนแปลงราคา

กรุณาชำระมัดจำ ท่านละ 10,000.- บาท หากมีการยกเลิกภายหลัง ทางบริษัทขอสงวนสิทธิ์ในการคืนมัดจำทั้งหมด เนื่องจากทางบริษัทฯ ได้ชำระค่าตัวเครื่องบินเต็มใบให้กับการสายการบินเป็นที่เรียบร้อยแล้ว ยกเว้นค่าภาษีน้ำมันที่ยังมิได้ชำระ ค่าทัวร์ส่วนที่เหลือ กรุณาชำระ 21 วันก่อนการเดินทาง

หมายเหตุ 1. ตัวเมื่อออกแล้ว ไม่สามารถรีฟนด์ได้ อันเนื่องจากเงื่อนไขของสายการบิน

จากมาตรการยกเว้นวีซ่าเข้าประเทศญี่ปุ่นให้กับคนไทย ผู้ที่ประสงค์จะพำนักระยะสั้นในประเทศญี่ปุ่นไม่เกิน 15 วัน ไม่ว่าจะด้วยวัตถุประสงค์เพื่อการท่องเที่ยว เยี่ยมญาติ หรือธุรกิจ จะต้องยื่นเอกสารในขั้นตอนการตรวจเข้าเมือง เพื่อยืนยันการมีคุณสมบัติการเข้าประเทศญี่ปุ่น* ดังต่อไปนี้

1. ตัวเครื่องบินขาออกจากประเทศญี่ปุ่น ทางทัวร์จัดเตรียมให้
2. สิ่งที่ยืนยันว่าท่านสามารถรับผิดชอบค่าใช้จ่ายที่อาจเกิดขึ้นในระหว่างที่พำนักในประเทศญี่ปุ่นได้ (เช่น เงินสด บัตรเครดิต เป็นต้น)
3. ชื่อ ที่อยู่ และหมายเลขติดต่อในระหว่างที่พำนักในประเทศญี่ปุ่น (เช่น คนรู้จัก โรงแรม และอื่นๆ) ทางทัวร์จัดเตรียมให้
4. กำหนดการเดินทางระหว่างที่พำนักในประเทศญี่ปุ่น ทางทัวร์จัดเตรียมให้

อัตราค่าบริการนี้รวม

- ค่าตัวเครื่องบินไป-กลับ พร้อมคณะ
- ค่าภาษีสนามบินทุกแห่งที่มี
- ค่าน้ำหนักกระเป๋าสัมภาระท่านละไม่เกิน 20 กก.
- ค่ารถรับ-ส่ง และนำเที่ยวตามรายการ
- ค่าที่พักตามที่ระบุในรายการ พักห้องละ 2 ท่าน
- ค่าเข้าชมสถานที่ต่างๆ ตามรายการ
- ค่าอาหารตามมือที่ระบุในรายการ
- ค่าจ้างมัคคุเทศก์คอยบริการตลอดการเดินทาง
- ค่าประกันอุบัติเหตุระหว่างเดินทาง วงเงินท่านละ 1,000,000 บาท (เงื่อนไขตามกรมธรรม์)

อัตราค่าบริการนี้ไม่รวม

- ค่าธรรมเนียมวีซ่าเข้าประเทศญี่ปุ่น (เพราะรัฐบาลประกาศยกเว้นวีซ่าเข้าประเทศญี่ปุ่นให้กับคนไทย ผู้ที่ประสงค์จะพำนักระยะสั้นในประเทศญี่ปุ่นไม่เกิน 15 วัน) ****ถ้ากรณีกับทางรัฐบาลประกาศให้กลับมาใช้วีซ่า ผู้เดินทางจะต้องเสียค่าใช้จ่ายในการทำวีซ่าเพิ่ม ท่านละ 1,700 บาท****
- ค่าใช้จ่ายส่วนตัวนอกเหนือจากรายการที่ระบุ เช่น ค่าทำหนังสือเดินทาง ค่าโทรศัพท์ ค่าโทรศัพท์ทางไกล ค่าอินเตอร์เน็ต ค่าซักรีด มินิบาร์ในห้อง รวมถึงค่าอาหารและเครื่องดื่มที่สั่งเพิ่มนอกเหนือรายการ (กรุณาสอบถามจากหัวหน้าทัวร์ก่อนการใช้บริการ)
- ค่าที่ปล้นขี้นรถ และไกด์นำเที่ยว ท่านละ 3500 เยน /ทริป/ต่อท่าน**
- ค่าภาษีมูลค่าเพิ่ม 7% และภาษีหัก ณ ที่จ่าย 3%
- ค่าธรรมเนียมวีซ่าเข้าประเทศญี่ปุ่น (เพราะรัฐบาลประกาศยกเว้นวีซ่าเข้าประเทศญี่ปุ่นให้กับคนไทย ผู้ที่ประสงค์จะพำนักระยะสั้นในประเทศญี่ปุ่นไม่เกิน 15 วัน)



บริษัท ไนส์ ทริป เอ็กเคอชั่น จำกัด

NICE TRIP EXCURSION CO., LTD.

เงื่อนไขการชำระค่าบริการ

1. นักท่องเที่ยวหรือเอเจนซี่ต้องชำระเงินมัดจำเป็นเงินจำนวน 10,000 บาทต่อท่านเพื่อสำรองที่นั่ง
2. นักท่องเที่ยวหรือเอเจนซี่ต้องชำระเงินค่าบริการส่วนที่เหลือทั้งหมดก่อนวันเดินทางอย่างน้อย 21 วัน กรณีนักท่องเที่ยวหรือเอเจนซี่ไม่ชำระเงิน หรือชำระเงินไม่ครบภายในกำหนด รวมถึงกรณีเช็คของท่านถูกปฏิเสธการจ่ายเงินไม่ว่ากรณีใดๆ ให้ถือว่านักท่องเที่ยวสละสิทธิการเดินทางในทัวร์นั้นๆ
3. การติดต่อใดๆ กับทางบริษัทเช่น แฟกซ์ อีเมลล์ หรือจดหมายฯ ต้องทำในวันเวลาทำการของทางบริษัท ดังนี้ วันจันทร์ ถึงศุกร์ เวลา 9.00 น. – 18.00 น. และวันเสาร์ เวลา 9.00 น. – 14.00 น. นอกจากวันเวลาดังกล่าวและวันหยุดนักขัตฤกษ์ที่รัฐบาลประกาศในปีนั้นๆถือว่าเป็นวันหยุดทำการของทางบริษัท

เงื่อนไขการยกเลิกการเดินทาง

1. กรณีที่นักท่องเที่ยวหรือเอเจนซี่ต้องการขอยกเลิกการเดินทาง หรือเลื่อนการเดินทาง นักท่องเที่ยวหรือเอเจนซี่(ผู้มีชื่อในเอกสารการจอง) จะต้องแฟกซ์ อีเมลล์ หรือเดินทางมาเซ็นเอกสารการยกเลิกที่บริษัทอย่างใดอย่างหนึ่งเพื่อแจ้งยกเลิกการจองกับทางบริษัทเป็นลายลักษณ์อักษร ทางบริษัทไม่รับยกเลิกการจองผ่านทางโทรศัพท์ไม่ว่ากรณีใดๆ
2. กรณีนักท่องเที่ยวหรือเอเจนซี่ต้องการขอรับเงินค่าบริการคืน นักท่องเที่ยวหรือเอเจนซี่ (ผู้มีชื่อในเอกสารการจอง) จะต้องแฟกซ์ อีเมลล์ หรือเดินทางมาเซ็นเอกสารขอรับเงินคืนที่บริษัทอย่างใดอย่างหนึ่งเพื่อทำเรื่องขอรับเงินค่าบริการคืน โดยแนบหนังสือมอบอำนาจพร้อมหลักฐานประกอบการมอบอำนาจ หลักฐานการชำระเงินค่าบริการต่างๆ และหน้าสมุดบัญชีธนาคารที่ต้องการให้นำเงินเข้าให้ครบถ้วน โดยมีเงื่อนไขการคืนเงินค่าบริการดังนี้
 - 2.1 ยกเลิกก่อนวันเดินทางไม่น้อยกว่า 45 วัน คืนเงินค่าบริการร้อยละ 100 ของค่าบริการที่ชำระแล้ว
 - 2.2 ยกเลิกก่อนวันเดินทางไม่น้อยกว่า 30 วัน คืนเงินค่าบริการร้อยละ 50 ของค่าบริการที่ชำระแล้ว
 - 2.3 ยกเลิกก่อนวันเดินทางน้อยกว่า 15 วัน ไม่คืนเงินค่าบริการที่ชำระแล้วทั้งหมดทั้งนี้ ทางบริษัทจะหักค่าใช้จ่ายที่ได้จ่ายจริงจากค่าบริการที่ชำระแล้วเนื่องในการเตรียมการจัดรถนำเที่ยวให้แก่นักท่องเที่ยว เช่น การสำรองที่นั่งตัวเครื่องบิน การจองที่พัก ฯลฯ
3. การเดินทางที่ต้องการันตีมัดจำหรือซื้อขาดแบบมีเงื่อนไข หรือเที่ยวบินเหมาลำ Charter Flight หรือ Extra Flight กับสายการบิน หรือผ่านตัวแทนในประเทศหรือต่างประเทศ จะไม่มีการคืนเงินมัดจำหรือค่าบริการทั้งหมด
4. การติดต่อใดๆ กับทางบริษัทเช่น แฟกซ์ อีเมลล์ หรือจดหมายฯ ต้องทำในวันเวลาทำการของทางบริษัท ดังนี้ วันจันทร์ ถึงศุกร์ เวลา 9.00 น. – 18.00 น. และวันเสาร์ เวลา 9.00 น. – 14.00 น. นอกจากวันเวลาดังกล่าวและวันหยุดนักขัตฤกษ์ที่รัฐบาลประกาศในปีนั้นๆถือว่าเป็นวันหยุดทำการของทางบริษัท
5. ทางบริษัทขอสงวนสิทธิ์ในการยกเลิกการเดินทางกรณีมีนักท่องเที่ยวเดินทางไม่ถึง 15 คน

เงื่อนไขและข้อกำหนดอื่นๆ

1. ทัวร์นี้สำหรับผู้มีวัตถุประสงค์เพื่อการท่องเที่ยวเท่านั้น
2. ทัวร์นี้เป็นทัวร์แบบเหมา หากท่านไม่ได้ร่วมเดินทางหรือใช้บริการตามที่ระบุไว้ในรายการไม่ว่าบางส่วนหรือทั้งหมด หรือถูกปฏิเสธการเข้า-ออกเมืองด้วยเหตุผลใดๆ ทางบริษัทจะไม่คืนเงินค่าบริการไม่ว่าบางส่วนหรือทั้งหมดให้แก่ท่าน
3. ทางบริษัทขอสงวนสิทธิ์ในการยกเลิกการเดินทางในกรณีที่นักท่องเที่ยวร่วมเดินทางน้อยกว่า 15 ท่าน โดยจะแจ้งให้กับนักท่องเที่ยวหรือเอเจนซี่ทราบล่วงหน้าอย่างน้อย 7 วันก่อนการเดินทางสำหรับประเทศที่ไม่มีวีซ่า และอย่างน้อย 10 วันก่อนการเดินทางสำหรับประเทศที่มีวีซ่า แต่หากทางนักท่องเที่ยวทุกท่านยินดีที่จะชำระค่าบริการเพิ่มจากการที่มีนักท่องเที่ยวร่วมเดินทางน้อยกว่าที่ทางบริษัทกำหนดเพื่อให้คณะเดินทางได้ ทางเรายินดีที่จะให้บริการต่อไป
4. ทางบริษัทขอสงวนสิทธิ์ไม่รับผิดชอบค่าเสียหายจากความผิดพลาดในการสะกดชื่อ นามสกุล คำนานหน้าชื่อ เลขที่หนังสือเดินทาง และอื่นๆ เพื่อใช้ในการจองตั๋วเครื่องบิน ในกรณีที่นักท่องเที่ยวหรือเอเจนซี่มิได้ส่งหน้าหนังสือเดินทางให้กับทางบริษัทพร้อมการชำระเงินมัดจำ
5. ทางบริษัทขอสงวนสิทธิ์ในการเปลี่ยนแปลงรายการการเดินทางตามความเหมาะสม เพื่อให้สอดคล้องกับสถานการณ์ ภูมิอากาศ และเวลา ณ วันที่เดินทางจริงของประเทศที่เดินทาง ทั้งนี้ บริษัทจะคำนึงถึงความปลอดภัยของนักท่องเที่ยวส่วนใหญ่เป็นสำคัญ
6. ทางบริษัทขอสงวนสิทธิ์ไม่รับผิดชอบใดๆ ต่อความเสียหายหรือค่าใช้จ่ายใดๆ ที่เพิ่มขึ้นของนักท่องเที่ยวที่มีได้เกิดจากความผิดของทางบริษัท เช่น ภัยธรรมชาติ การจลาจล การนัดหยุดงาน การปฏิวัติ อุบัติเหตุ ความเจ็บป่วย ความสูญหายหรือเสียหายของสัมภาระ ความล่าช้า เปลี่ยนแปลง หรือการบริการของสายการบิน เหตุสุดวิสัยอื่น เป็นต้น
7. อัตราค่าบริการนี้คำนวณจากอัตราแลกเปลี่ยนเงินตราต่างประเทศ ณ วันที่ทางบริษัทเสนอราคา ดังนั้น ทางบริษัทขอสงวนสิทธิ์ในการปรับราคาค่าบริการเพิ่มขึ้น ในกรณีที่มีการเปลี่ยนแปลงอัตราแลกเปลี่ยนเงินตราต่างประเทศ ค่าตัวเครื่องบิน ค่าภาษีเชื้อเพลิง ค่าประกันภัยสายการบิน การเปลี่ยนแปลงเที่ยวบิน ฯลฯ
8. มัคคุเทศก์ พนักงาน หรือตัวแทนของทางบริษัท ไม่มีอำนาจในการให้คำสัญญาใดๆ แทนบริษัท เว้นแต่มีเอกสารลงนามโดยผู้มีอำนาจของบริษัทกำกับเท่านั้น



บริษัท ไนส์ ทริป เอ็กเคอชั่น จำกัด

NICE TRIP EXCURSION CO., LTD.

ข้อแนะนำก่อนการเดินทาง

- 1.** กรณียาแก้หวัด เจล สเปรย์ ที่จะนำติดตัวขึ้นเครื่องบิน ต้องมีขนาดบรรจุภัณฑ์ไม่เกิน 100 มิลลิลิตรต่อชิ้น และรวมกันทุกชิ้นไม่เกิน 1,000 มิลลิลิตร โดยแยกใส่ถุงพลาสติกใสซึ่งมีซิปล็อคปิดสนิท และสามารถนำออกมาให้เจ้าหน้าที่ตรวจได้อย่างสะดวก ณ จุดเอ็กซ์เรย์ อนุญาตให้ถือได้ทีละ 1 ใบเท่านั้น ถ้าสิ่งของดังกล่าวมีขนาดบรรจุภัณฑ์มากกว่าที่กำหนดจะต้องใส่กระเป๋าใบใหญ่และฝากเจ้าหน้าที่โหลดใต้ท้องเครื่องบินเท่านั้น
- 2.** สิ่งของที่มีลักษณะคล้ายกับอาวุธ เช่น กรรไกรตัดเล็บ มีดพก แหวน อุปกรณ์กีฬาฯ จะต้องใส่กระเป๋าใบใหญ่และฝากเจ้าหน้าที่โหลดใต้ท้องเครื่องบินเท่านั้น
- 3.** ประเทศไทยมีกฎหมายห้ามนำผลิตภัณฑ์ที่ทำมาจากพืช และเนื้อสัตว์ทุกชนิดเข้าประเทศ เช่น ผัก ผลไม้สด ไข่ เนื้อสัตว์ ไส้กรอกฯ เพื่อเป็นการป้องกันโรคติดต่อที่จะมาจากสิ่งเหล่านี้ หากเจ้าหน้าที่ตรวจพบ จะต้องเสียค่าปรับในอัตราที่สูงมาก