

EMERALD ONSEN IN AUTUMN (NIIGATA)

6 DAYS 4 NIGHTS [JL]

6 DAYS 4 NIGHTS [JL]



JAPAN

EMERALD ONSEN IN AUTUMN (NIIGATA)

เดินทาง

13 - 18 พ.ย. 67

14 - 19 พ.ย. 67



Highlight!

- พิเศษ มอบ "ข้าวญี่ปุ่นโคชิฮิคาริ" เป็นของที่ระลึก สายพันธุ์ข้าวที่ได้รับความนิยมมากที่สุดในประเทศ
- สัมผัสประสบการณ์สุดพิเศษที่ "พิพิธภัณฑ์นิงาตะ เซมเบ้ โอโตะคุ" กดลองทำเซมเบ้ด้วยตัวท่านเอง
- นั่งรถไฟความเร็วสูง "ชินคันเซ็น" ด้วยความเร็วเฉลี่ยสูงสุดถึง 240 กิโลเมตรต่อชั่วโมง
- "อุโมงค์แห่งแสงหุบเขาคิโยสึ" อีกหนึ่งแลนด์มาร์คใหม่ที่ได้รับความนิยม
- "วัดโซรินซัง ตาคุมะจิ" ต้นกำเนิดแห่งตุ๊กตาดารุมะ เครื่องรางที่ช่วยให้คำอธิษฐานเป็นจริง
- พิเศษ!! "Rokkasen" บุฟเฟ่ต์ปิ้งย่าง (อัฟเฟกต์) ทานและดื่มไม่อั้นแนะนำโดยรายการทีวีแชมป์เปี้ยน

เริ่มต้น

98,000



น้ำหนัก
กระเป๋า

23 กิโลกรัม



บริการอาหาร 13 มื้อ

ไฮไลท์

- ★ พิเศษ มอบ “ข้าวญี่ปุ่นโคชิฮิคาริ” เป็นของที่ระลึก สายพันธุ์ข้าวที่ได้รับความนิยมมากที่สุดในประเทศ
- ★ สัมผัสประสบการณ์สุดพิเศษที่ “พิพิธภัณฑ์น้ำทะเล เชมเบ้ โอโคะคุ” ทดลองทำเชมเบ้ด้วยตัวท่านเอง
- ★ นั่งรถไฟความเร็วสูง “ชินคันเซ็น” ด้วยความเร็วเฉลี่ยสูงสุดถึง 240 กิโลเมตรต่อชั่วโมง
- ★ “อุโมงค์แห่งแสงหุบเขาคิโยสึ” อีกหนึ่งแลนด์มาร์กใหม่ที่ได้รับคามนิยม
- ★ “วัดโชรินซัง ดารุมะจิ” ต้นกำเนิดแห่งตุ๊กตาดารุมะ เครื่องรางที่ช่วยให้คำอธิษฐานเป็นจริง
- ★ พิเศษ!! “Rokkasen” บุฟเฟ่ต์ปิ้งย่าง (อัฟเกรด) ทานและดื่มไม่อั้นแนะนำโดยรายการทีวีแชมป์เปี้ยน

วันที่	เปรียบเทียบรายการกับที่อื่นได้ที่นี่	อาหารในรายการ			โรงแรมหรือระดับเทียบเท่า
		เช้า	เที่ยง	ค่ำ	
01	กรุงเทพฯ - เดินทางโดยสายการบินแห่งชาติเจแปนแอร์ไลน์ เที่ยวบิน JL 034	-	-	-	-
02	ประเทศญี่ปุ่น - เกาะฮอนชู - สนามบินนานาชาติฮาเนดะ (มหานครโตเกียว) บริการข้าวปั้นห่อสาหร่าย “โอนิจิริ” รองท้อง หนึ่งในวัฒนธรรมการทานอาหารแบบชาวญี่ปุ่นพร้อมชาเขียว - คาวาโกเอะ - วัดคิตะฮิน - หมู่บ้านโบราณสีดำ (คุระซึคุริ) - เส้นทางถนนขนมหวานญี่ปุ่นโบราณ - จังหวัดกุมมะ - วัดโชรินซัง ดารุมะจิ - มินาคามิ ออนเซ็น - อ่างน้ำแร่ญี่ปุ่นธรรมชาติ	-	01	02	MINAKAMI ONSEN JURAKU 
03	มินาคามิ ออนเซ็น - อุโมงค์แห่งแสงหุบเขาคิโยสึ หรือ Tunnel of Light - ตลาดปลาทะเลโดมาริ - ชมสวนสาธารณะยาฮิโกะ - เมืองชิบาตะ ตะ - พิเศษ!! อ่างน้ำแร่ญี่ปุ่นธรรมชาติสีเขียวมรกต (EMERALD ONSEN)	03	04	05	SHIBATA SENKEI [TATAMI] 
04	ชิบาตะ - ปราสาทชิบาตะ - สวนชิมิสึเอ็น - ชมพระราชวังโชซุนคาคุ - พิเศษ!! อ่างน้ำแร่ญี่ปุ่นธรรมชาติสีเขียวมรกต (EMERALD ONSEN) [พิเศษ มอบของที่ระลึก: ข้าวญี่ปุ่นโคชิฮิคาริ 1,000 กรัม]	06	07 	08	SHIBATA SENKEI [TATAMI] 
05	ชิบาตะ - พิพิธภัณฑ์น้ำทะเล เชมเบ้ โอโคะคุ - ทดลองทำเชมเบ้ด้วยตัวท่านเอง - ท่าเรือมินาโตะ มาร์เซเปียร์ บันได - สถานีรถไฟน้ำทะเล - นั่งรถไฟชินคันเซ็น [GREEN CAR] (ประมาณ 1:43 ชม.) - สถานีรถไฟโตเกียว - ขึ้นรถไฟท้องถิ่นเข้าสู่ ย่านชินจูกุ (ประมาณ 0:30 ชม.) - อัฟเกรดเมนูปิ้งย่าง แนะนำจากรายการทีวีแชมป์เปี้ยน และเครื่องดื่มซอฟต์ดริงค์ (ไม่อั้น)	09	10	11 	TOKYO GROOVE [28 SQ.M]
06	โตเกียว - Late Check Out อิสระพักผ่อนตามอัธยาศัย - เมื่อนาริตะ (จังหวัดชิบะ) - อิสระช้อปปิ้งอโอมอลล์ - ท่าอากาศยานนานาชาติสนามบินนาริตะ - ประเทศไทย - สนามบินสุวรรณภูมิ (กรุงเทพมหานคร) เที่ยวบินที่ JL707	12	13	X	

กำหนดการเดินทาง

วันแรก ประเทศไทย – ท่าอากาศยานสุวรรณภูมิ (กรุงเทพมหานคร)

19:00 น. พร้อมกันที่ท่าอากาศยานสุวรรณภูมิ อาคารผู้โดยสารขาออกชั้น 4 เคาน์เตอร์ P เคาน์เตอร์สายการบินเจแปนแอร์ไลน์ ประตูทางเข้าหมายเลข 7-8 เจ้าหน้าที่อำนวยความสะดวก ณ เคาน์เตอร์

หมายเหตุ เคาน์เตอร์เช็คอินเปิดบริการก่อนเวลาเครื่องออกอย่างน้อย 60 นาที หลังจากที่ถูกโดยสารทุกท่านได้รับบัตรขึ้นเครื่องแล้ว กรุณาทำการตรวจสอบประตูขึ้นเครื่องกับหน้าจอมอนิเตอร์ก่อนขึ้นเครื่องอีกครั้ง เนื่องจากประตูขึ้นเครื่องอาจมีการเปลี่ยนแปลงได้อันเนื่องมาจากเหตุผลของทางสนามบินและสายการบิน และขอเรียนเชิญผู้โดยสารทุกท่านพร้อมกัน ณ ประตูขึ้นเครื่องก่อนเวลาเครื่องออกอย่างน้อย 30 นาที

22:05 น. ออกเดินทางจากกรุงเทพฯ โดยสายการบินแห่งชาติสายการบินเจแปนแอร์ไลน์ เที่ยวบินที่ JL 034 (เวลาท้องถิ่นประเทศญี่ปุ่นเร็วกว่าประเทศไทย 2 ชั่วโมง กรุณาปรับเป็นเวลาท้องถิ่นเพื่อนัดหมาย)



วันที่สอง

ประเทศญี่ปุ่น - เกาะฮอนชู - สนามบินนানাชาติฮานะตะ(มหานครโตเกียว) - คาวาโกเอะ - วัดคิตะอิน - หมู่บ้านโบราณสีดำ - เส้นทางถนนชมหวนญี่ปุ่น โบราณ - จังหวัดกุมมะ - วัดโซรินซัง ดารุมะจิ - มินาคามิ ออนเซ็น - อาบน้ำแร่ ญี่ปุ่น

05:40 น.

เดินทางถึงประเทศญี่ปุ่น ณ สนามบินนানাชาติฮานะตะ บนเกาะฮอนชู เกาะที่มีขนาดใหญ่ที่สุดในประเทศญี่ปุ่น ภายหลังจากผ่านขั้นตอนการตรวจคนเข้าเมืองและทำการตรวจรับสัมภาระเรียบร้อยแล้ว บริการทำนด้วยข้าวปั้นห่อสำหรับราย "โอนิจิริ" พร้อมชาเขียว เพื่อให้ท่านได้รับประทานอาหารเช้ารองท้องยามเช้าในแบบฉบับของเมื่อง่ายและสะดวก ซึ่งนับได้ว่าเป็นการสัมผัสอีกหนึ่งในวัฒนธรรมการทานอาหารแบบชาวญี่ปุ่น...



นำท่านเดินทางสู่ "วัดคิตะอิน" นับว่าเป็นวัดเก่าแก่มากที่สุดแห่งหนึ่งของเมืองคาวาโกเอะ ที่เคยเป็นวัดหลักของนิกายเทนไดในภูมิภาคคันโตเซียวนะคะ เนื่องมาจากการที่ในสมัยเอโดะนั้น ท่านโชกุนได้เลื่อมใสศรัทธาเจ้าอาวาสของวัดแห่งนี้ เมื่อเข้ามาปุ๊บจะเห็นเลยว่าไฮไลท์ของวัดแห่งนี้ก็คือ การที่มีรูปปั้น มีจำนวนมากถึง 540 รูป โดยแต่ละรูปก็จะมีการแสดงสีหน้าท่าทางอารมณ์ที่ต่างต่างกันไป จึงทำให้รูปปั้นเหล่านี้เป็นที่สนใจเป็นอย่างมากเลยล่ะค่ะ ประวัติความเป็นมาของวัดแห่งนี้เริ่มมาจากการถูกสร้างขึ้นตั้งแต่ปี ค.ศ. 830 แต่อาคารบางส่วนของวัดได้ถูกทำลายลงภายหลัง จะยังมีคงเหลือไว้เพียงส่วนของปราสาทเอโดะ เท่านั้นเอง...

****การเปลี่ยนสีของใบไม้ขึ้นอยู่กับสภาพภูมิอากาศในแต่ละปี****



นำท่านเดินทางสู่ “หมู่บ้านโบราณสีดำ” เป็นหมู่บ้านที่ถูกสร้างขึ้นในเขตของปราสาทคาวาโกะเอะในยุคสมัยเอะโดะ การสร้างอาคารบ้านเรือนเป็นแบบที่เรียกว่า “คุระซึคุริ” เป็นอาคารไม้ที่ได้รับการอนุรักษ์เป็นอย่างดี ปัจจุบันได้มีการดัดแปลงเป็นร้านค้า ร้านอาหาร ร้านจำหน่ายของที่ระลึกมากมาย ท่านสามารถสัมผัสบรรยากาศความเป็นญี่ปุ่นแท้... จากนั้นนำท่านสู่ย่านยาเคียวะโยะโคะโจะ ย่านนี้เป็นที่รู้จักกันดีของนักท่องเที่ยวทั้งถิ่นในนามของ “ถนนขนมหวานญี่ปุ่นโบราณ” ที่มีร้านขนมญี่ปุ่นแบบดั้งเดิมให้เลือกซื้อกันหลากหลายชนิด อาทิ ลูกกวาด คุกกี้ ขนมเค้ก ขนมแป้งทอด เป็นต้น ให้ท่านได้ชิมขนมหวานญี่ปุ่นดั้งเดิม พร้อมเลือกซื้ออย่างอิสระ...

เที่ยง

🍷 รับประทานอาหาร (มื้อที่ 1) ณ ภัตตาคาร...

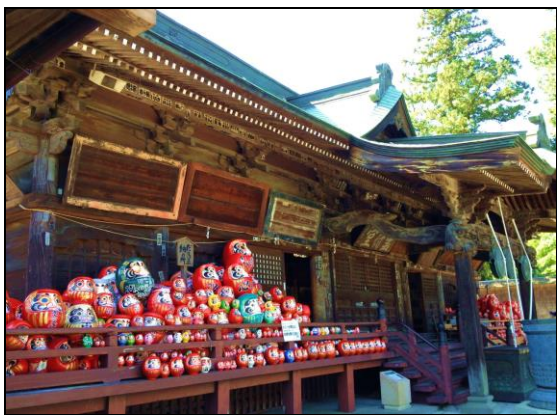

บ่าย

นำท่านเดินทางสู่ “จังหวัดกุมมะ” อยู่ในภูมิภาคคันโต มีเมืองหลักคือ มาเอบาชิ ที่ขึ้นชื่อเรื่องออนเซ็น และรีสอร์ทแบบญี่ปุ่นที่สวยงามมาก กุมมะมีน้ำพุร้อนธรรมชาติจำนวนมากที่สุดในญี่ปุ่นและมีน้ำที่ใสสะอาด จึงผลิตเครื่องดื่มไร้สีและกาแฟได้มากที่สุดในญี่ปุ่น โด่งดังเรื่องอุตสาหกรรมที่สืบทอดกันมายาวนาน เช่น เลี้ยงไหม ทอผ้า เป็นต้น... นำท่านขอพร “วัดโชรินซัง ดารุมะจิ” วัดนี้สร้างขึ้นในปี 1697 และกล่าวกันว่าเป็นสถานที่ต้นกำเนิดตุ๊กตาดารุมะของญี่ปุ่น ตุ๊กตามีขนาดความยาวอดนิยมนั้น

เป็นเครื่องรางนำโชค ตามธรรมเนียมแล้ว เมื่อท่านต้องการขอพรให้เต็มดวงตาข้างหนึ่งของตุ๊กตา และเมื่อพรที่ขอไว้เป็นจริง ค่อยเติมตาอีกข้างหนึ่ง แล้วพอถึงช่วงสิ้นปี ก็ให้นำตุ๊กตาคลับมาเผาที่นี้ วัดแห่งนี้เต็มไปด้วยตุ๊กตาดารุมะที่มีขนาดและสีสันทากหลาย ซึ่งแต่ละที่ก็สื่อถึงความหมายแตกต่างกัน สีแดงเป็นสีที่พบบ่อยที่สุดและเป็นสีสำหรับนำโชคลาภ... นำท่านเดินทางสู่ "เมืองมินาคามิออนเซ็น" จังหวัด "กุมมะ" ตั้งอยู่ใจกลางของเกาะประเทศญี่ปุ่น รูปร่างขอบเขตจังหวัดเหมือน "นกกระเรียนกางปีกกว้าง กำลังตีปีกขึ้นบิน" มีองเซ็นมากกว่า 200 แห่ง รวมถึงแหล่งองเซ็นขึ้นชื่อสี่แห่ง ได้แก่ คุสะทสึ อิคาโฮะ มินาคามิ และชิมะ จนได้รับฉายาว่า "เมืองแห่งออนเซ็น" องเซ็นที่ได้รับเลือกเป็นอันดับหนึ่งของการจัดอันดับองเซ็น 100 แห่งในประเทศญี่ปุ่น และเป็นหนึ่งในสามออนเซ็นผิวงามอีกด้วย...



นำท่านเข้าสู่ที่พัก MINAKAMI JURAKU HOTEL (<https://www.hotel-juraku.co.jp>)

ADDRESS: 665 YUBARA, MINAKAMI-CHO, TONE-GUN, GUNMA, 379-1617 JAPAN

TEL: 0278-72-2521

FAX: 0278-72-2361

คำ

🍷 รับประทานอาหาร (มื้อที่2) ณ โรงแรม....เสิร์ฟท่านด้วยบุฟเฟ่ต์อาหารนานาชาติ ให้ท่านได้เลือกสรรกันอย่างเต็มที่ ทั้งอาหารคาว อาหารหวาน และผลไม้

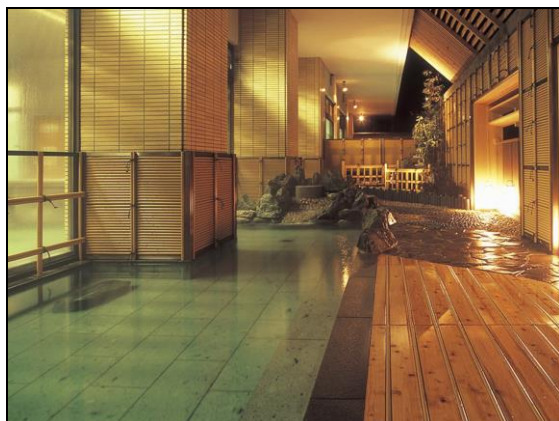

พิเศษ

ณ โรงแรมแห่งนี้ท่านจะได้สัมผัสกับการอาบน้ำแร่ญี่ปุ่น เพื่อเป็นการพักผ่อนจากการที่ได้เหน็ดเหนื่อยกับการเดินทางหรือทำกิจกรรมมาตลอดทั้งวัน การแช่น้ำแร่ธรรมชาติเป็นวัฒนธรรมดั้งเดิมและเก่าแก่ของชาวญี่ปุ่นมาช้านานจนกระทั่งปัจจุบัน ยังคงได้รับการรักษาและสืบทอดต่อมากันเป็นอย่างดี เป็นที่รู้จักอย่างแพร่หลายในนานาประเทศ และเชื่อในเรื่องการบำรุงการไหลเวียนโลหิต

วันที่สาม

มินาคามิ ออนเซ็น - อุโมงค์แห่งแสงหุบเขาคิโยสึ หรือ Tunnel of Light - ตลาดปลาทะเลโดมาริ - ชมสวนสาธารณะยาฮิโกะ - เมืองชิบาตะ - **พิเศษ!! อาบน้ำแร่ญี่ปุ่นธรรมชาติสีเขียวมรกต (EMERALD ONSEN)**

เช้า

🍷 รับประทานอาหาร (มื้อที่3) ณ โรงแรม



นำท่านชม “อุโมงค์แห่งแสงหุบเขาคิโยสึ หรือ Kiyotsu Gorge Tunnel” (ใช้ระยะเวลาในการเดินทาง **ประมาณ 1:00 ชั่วโมง**) เป็นแลนด์มาร์กใหม่ที่ได้รับคามนิยมในหมู่นักท่องเที่ยวชาวญี่ปุ่นเป็นอย่างมาก ที่นี่เป็นอุโมงค์ที่สามารถสัมผัสความงดงามของธรรมชาติและหุบเขาคิโยสึซึ่งได้รับการกล่าวขานว่าเป็นหนึ่งในสามสุดยอดหุบเขาในญี่ปุ่น และในปี ค.ศ. 2018 อุโมงค์แห่งนี้ได้รับการริโนเวทใหม่เป็นชิ้นงานศิลปะภายใต้ชื่อ “Tunnel of Light” โดยสถาปนิกชาวจีนชื่อว่า Ma Yansong สังกัด MAD Architects ซึ่งเป็นบริษัทออกแบบที่มีชื่อเสียงระดับโลก อุโมงค์นี้ตั้งอยู่ในพื้นที่นากาซาโตะ (Nakasato) มีความยาว 750 เมตร โดยภายในแบ่งทั้งหมดเป็น 4 แพลตฟอร์มที่คุณจะได้สัมผัสกับบรรยากาศที่แตกต่างกันไปคอนเซ็ปต์ “Expression of Color” ใช้ธาตุทั้ง 5 ได้แก่ดิน น้ำ ไฟ ไม้ และโลหะ มารังสรรค์ให้เกิดเป็นงานศิลปะในอุโมงค์ดังกล่าว โดยแต่ละโซนก็จะใช้สีล้วนจากหลอดไฟที่แตกต่างกันออกไป ให้ความรู้สึกลึกลับชวนค้นหา และไฮไลท์ที่สำคัญที่สุดคือบริเวณปลายอุโมงค์ซึ่งเป็นจุดถ่ายรูปคอนเซ็ปต์น้ำ โดยด้านบนของอุโมงค์ทำจากสแตนเลสสะท้อนให้เห็นผืนน้ำ

บริเวณด้านล่าง นอกจากนี้แล้วบริเวณด้านหน้าทางเข้าอุโมงค์ยังมีคาเฟ่เล็กๆ และจุดขายของที่ระลึกให้ได้แวะพักผ่อนกันอีกด้วย... (ปริมาณใบไม้เปลี่ยนสีขึ้นอยู่กับสภาพอากาศและฤดูกาลในแต่ละปี)

เที่ยง

📍 รับประทานอาหาร (มือที่4) ณ ภัตตาคาร...



บ่าย

นำท่านเดินทางสู่ “ตลาดปลาทะเลโตมาริ” หรือที่รู้จักกันในชื่อ “ตลาดปลาอาเมะโยโกะ” (ใช้ระยะเวลาในการเดินทางประมาณ 1:00 ชั่วโมง) เป็นถนนที่เต็มไปด้วยสินค้าและอาหารทะเล เรียงรายขายสินค้าสดใหม่หลากหลายชนิด อาทิเช่น ปลาสด อาหารแปรรูป อาหารทะเล เป็นต้น นอกจากนี้ยังมี ร้านของที่ระลึกรวม 11 แห่ง ซึ่งได้ชื่อว่าเป็นแหล่งชุมทรัพย์ของปลาสลิดราคาถูกอีกด้วย...



นำท่านชมความงามของ “สวนสาธารณะยาฮิโกะ” ตั้งอยู่ติดกับสถานียาฮิโกะ โดยมีพื้นที่กว่า 130,000 ตร.ม. และมีชื่อเสียงในด้านใบไม้เปลี่ยนสีในฤดูใบไม้ร่วง ซึ่งพบเห็นได้ดีที่สุดในหุบเขา

เมเปิ้ลร่วมกับสะพานสีแดงสด ทำให้รู้สึกอยู่โลกแห่งมนต์เสน่ห์ ให้เพลิดเพลินกับธรรมชาติอันงดงามตามอัธยาศัย... นำท่านเดินทางสู่เมือง “ชิบัตะ” (ใช้ระยะเวลาในการเดินทางประมาณ 1:30 ชั่วโมง) เป็นเมืองที่ตั้งอยู่ในจังหวัดนีงาตะ มีชื่อเสียงในด้านประวัติศาสตร์อันยาวนานและสภาพแวดล้อมทางธรรมชาติที่สวยงาม...



นำท่านเข้าสู่ที่พัก TSUKIOKA ONSEN SHIRATAMA NO YU SENKEI [ห้องพักแบบเสื่อญี่ปุ่น]

ADDRESS: 453 TSUKIOKA ONSEN, SHIBATA-SHI, NIIGATA, 959-2395

TEL: 0254-32-1111

FAX: 0254-32-3339

คำ

🍷 รับประทานอาหาร (มื้อที่5) ณ โรงแรม... บริการด้วยชุดไคเซกิ ชุดสำหรับเป็นการรับรองแขกคนสำคัญของประเทศญี่ปุ่น ชุดอาหารที่เรียกว่า “ไคเซกิ” และยังได้รับการจัดบันทึกให้เป็นมรดกโลก ซึ่งรายการอาหารจะแตกต่างกันไปตามฤดูกาล



พิเศษ

ผ่อนคลายร่างกายและจิตใจของท่านในอ่างอาบน้ำสีเขียวมรกต (EMERALD ONSEN) ผ่อนคลายด้วยส่วนผสมของน้ำพุร้อนที่เข้มข้น “ชิราทามะโนะยู” เป็นแหล่งน้ำพุร้อนที่ขุดขึ้นมาในปี 1996 ด้วย

ปริมาณกำมะถันที่สูงที่สุดในประเทศ ทำให้ผิวของคุณเรียบเนียน แต่งตั้ง รักษาความชุ่มชื้นได้ดี
 เพลิดเพลินไปกับช่วงเวลาอันมหรรศจรรย์ด้วยการแช่ตัวในน้ำร้อนที่เต็มไปด้วยคุณประโยชน์มากมาย...

วันที่สี่

ชิบาตะ - ปราสาทชิบาตะ - สวนชิมิสีเอ็น - ชมพระราชวังโชซุนคาคุ -
 พิเศษ!! อาบน้ำแร่ญี่ปุ่นธรรมชาติสีเขียวมรกต (EMERALD ONSEN)
 [พิเศษ มอบของระลึก: ข้าวญี่ปุ่นโคชิฮิคาริ 1,000 กรัม]

เช้า

📍 รับประทานอาหาร (มือที่6) ณ โรงแรม...



นำท่านเดินทางสู่ “ปราสาทชิบาตะ” (ใช้ระยะเวลาในการเดินทางประมาณ 0:30 ชั่วโมง) หรือที่รู้จัก
 กันในชื่อ "ปราสาทอายาเมะ" (Ayame Castle) เป็นหนึ่งในปราสาท 100 อันดับแรกของญี่ปุ่น และ
 ได้รับการกำหนดให้เป็นทรัพย์สินทางวัฒนธรรมที่สำคัญของประเทศ ว่ากันว่าบ๊อมปรากการสามชั้น
 ของที่นี่มีซาจิโฮโกะ 3 ตัว (การตกแต่งหลังคาปราสาทชนิดหนึ่งโดยมีหัวเป็นเสื่อ และลำตัวมีรูปร่าง
 เหมือนปลา) วางอยู่บนหลังคารูปตัว T เพียงแห่งเดียวในประเทศญี่ปุ่น...



นำท่านชม “สวนจิมีลีเอ็น” (ใช้ระยะเวลาในการเดินทางประมาณ 0:15 ชั่วโมง) เป็นสวนญี่ปุ่นที่สวยงาม ตั้งอยู่ในชิบาตะ จังหวัดนีงาตะ เคยเป็นสวนญี่ปุ่นสำหรับไดเมียวแห่งชิบาตะ และทิวทัศน์ที่สวยงามของสวนแห่งนี้ได้รับการขึ้นทะเบียนเป็นทิวทัศน์ที่สวยงามระดับชาติ สวนแห่งนี้สร้างขึ้นในช่วงปลายศตวรรษที่ 17 เป็นบ่อน้ำทั่วไปที่ล้อมรอบสวน โรงน้ำชาหลายแห่งรายล้อมสระน้ำขนาดใหญ่แห่งนี้ด้วย...

เที่ยง

🍷 รับประทานอาหาร (มื้อที่7) ใน พระราชวังโชซุนคาคุ...



บ่าย

นำท่านชม “พระราชวังโชซุนคาคุ” (ใช้ระยะเวลาในการเดินทางประมาณ 0:10 ชั่วโมง) สร้างในปี 1907 ริมแม่น้ำสุมิตะของโตเกียว จากนั้นย้ายไปที่เมืองชิบาตะในปี 2025 ตัวอาคารมีลักษณะเฉพาะด้วยโครงสร้างไม้ผสมผสานระหว่างญี่ปุ่นและตะวันตกที่มีรูปลักษณะภายนอกสไตล์ญี่ปุ่น และภายในสไตล์ตะวันตกพร้อมเก้าอี้และโคมไฟระย้า เป็นอาคารที่มีคุณค่าทางประวัติศาสตร์ ซึ่งได้รับอิทธิพลอย่างมากจากพระราชวังเมจิ (ปัจจุบันคือพระราชวังอิมพีเรียล) ซึ่งเป็นอาคารที่ทันสมัยที่สุดในขณะนั้น และให้ความรู้สึกย้อนยุคอันเป็นเอกลักษณ์ซึ่งแตกต่างจากอาคารสไตล์ตะวันตก และบรรยากาศคลาสสิกอันงดงามที่ดึงดูดนักท่องเที่ยวให้มาเยี่ยมชม...



นำท่านเข้าสู่ที่พัก TSUKIOKA ONSEN SHIRATAMA NO YU SENKEI [ห้องพักแบบเสื่อญี่ปุ่น]

ADDRESS: 453 TSUKIOKA ONSEN, SHIBATA-SHI, NIIGATA, 959-2395

TEL: 0254-32-1111

FAX: 0254-32-3339

คำ

🍣 รับประทานอาหาร (มื้อที่8) ณ โรงแรม... บริการด้วยชุดไคเซคิ ชุดสำหรับเป็นการรับรองแขกคนสำคัญของประเทศญี่ปุ่น ชุดอาหารที่เรียกว่า "ไคเซคิ" และยังได้รับการจัดบันทึกให้เป็นมรดกโลก ซึ่งรายการอาหารจะแตกต่างกันไปตามฤดูกาล



พิเศษ :

ข้าวโคชิฮิการิ เป็นสายพันธุ์ข้าวที่ได้รับความนิยมมากที่สุดในประเทศ เนื่องจากเป็นพันธุ์ข้าวคุณภาพสูง ถูกปลูกบนพื้นที่อุดมสมบูรณ์ น้ำที่ใช้หล่อเลี้ยงต้นกล้ามีความบริสุทธิ์สูง และเป็นการปลูกแบบออร์แกนิก เป็นที่ยอมรับแล้วว่าข้าวโคชิฮิการิเป็นข้าวที่อร่อยที่สุดในประเทศญี่ปุ่น มีรสชาติหวานธรรมชาติ มีกลิ่นหอม เนื้อสัมผัสนุ่มละมุนลิ้น หลังหุงแล้วเม็ดข้าวจะขึ้นเงาวาวสวย มอบข้าวญี่ปุ่นโคชิฮิการิ ท่านละ 1,000 กรัม เป็นของที่ระลึก



พิเศษ

ผ่อนคลายร่างกายและจิตใจของท่านในอ่างอาบน้ำน้ำสีเขียวมรกต (EMERALD ONSEN) ผ่อนคลายด้วยส่วนผสมของน้ำพุร้อนที่เข้มข้น “ชิราทามะโนะยุ” เป็นแหล่งน้ำพุร้อนที่ขุดขึ้นมาในปี 1996 ด้วยปริมาณกำมะถันที่สูงที่สุดในประเทศ ทำให้ผิวของคุณเรียบเนียน เต่งตึง รักษาความชุ่มชื้นได้ดี เพลิดเพลินไปกับช่วงเวลาอันหรูหราด้วยการแช่ตัวในน้ำร้อนที่เต็มไปด้วยคุณประโยชน์มากมาย...

วันที่ห้า

ชิบาดะ - พิพิธภัณฑน์งาตะ เซมเบ้ โอโคะคุ - ทดลองทำเซมเบ้ด้วยตัวท่านเอง - ทำเรือมินาโตะ มาร์แช่เพียร์ บันได - สถานีรถไฟนิงาตะ - นั่งรถไฟชินคันเซ็น [GREEN CAR] (ประมาณ 1:43 ชม.) - สถานีรถไฟโตเกียว - ขึ้นรถไฟท้องถิ่นเข้าสู่ ย่านชินจูกุ (ประมาณ 0:30 ชม.) - อัฟเกรดเมนูปิ้งย่าง แนะนำจากรายการทีวีแชมป์เปียน และ เครื่องดื่มซอฟท์ดริงค์ (ไม่อ้วน)

เช้า

🍳 รับประทานอาหาร (มื้อที่๑) ณ โรงแรม...



นำท่านสัมผัสประสบการณ์สุดพิเศษที่ “พิพิธภัณฑน์งาตะ เซมเบ้ โอโคะคุ” (ใช้ระยะเวลาในการเดินทางประมาณ 0:30 ชั่วโมง) ดินแดนแห่ง "เซมเบ้" ขนมกรุปกรอบที่โด่งดังไปทั่วญี่ปุ่น เรียนรู้

ประวัติศาสตร์ วัฒนธรรม และกรรมวิธีการผลิตแบบดั้งเดิม สนุกสนานกับกิจกรรมทดลองทำ
 เชมเบ้ด้วยตัวเอง ตกแต่งลวดลายตามใจชอบ และอบจนกรอบอร่อย ลิ้มลองรสชาติเชมเบ้
 หลากหลายชนิด...



นำท่านเดินทางสู่ “ท่าเรือมินาโตะ มาร์แช่เพียร์ บันได” (ใช้ระยะเวลาในการเดินทางประมาณ 0:30
 ชั่วโมง) เป็นตลาดนัดที่ตั้งอยู่บริเวณปากแม่น้ำชินาโนะ เปิดให้บริการตั้งแต่ปี 2016 แบ่งออกเป็น
 หลายโซน ซึ่งมีร้านค้ามากมายที่จำหน่ายทั้งอาหารและของสดพิเศษให้ได้เลือกสรร ไม่ว่าจะเป็นปลา
 ที่จับสดๆ จากทะเลญี่ปุ่นไปจนถึงผักสดจากฟาร์ม ผลไม้ตามฤดูกาล เนื้อสัตว์แสนอร่อย ข้าว สาเก
 ชื่อดังที่สามารถลองชิมได้ รวมไปถึงร้านอาหารและร้านจำหน่ายของที่ระลึกอีกมากมาย...

เที่ยง

📍 รับประทานอาหาร (มื้อที่10) ณ ภัตตาคาร...



บ่าย

นำท่านเดินทางสู่ “สถานีรถไฟนิงาตะ” เพื่อนำท่านขึ้น “รถไฟชินคันเซ็น” หรือ “รถไฟหัวกระสุน”
 [GREEN CAR] ที่วิ่งด้วยความเร็วเฉลี่ยสูงสุดถึง 240 กิโลเมตรต่อชั่วโมง “1:43 ชั่วโมง” รถไฟ
 ชินคันเซ็นนับว่าเป็นยานพาหนะที่สะดวกสบายไม่แพ้เครื่องบิน มุ่งหน้าสู่ “สถานีรถไฟโตเกียว”

จากนั้นนำท่านเปลี่ยนขบวนรถไฟเป็น “รถไฟท้องถิ่น” ใช้เวลาประมาณ 30 นาที เพื่อมุ่งหน้าสู่ “สถานีรถไฟชินจูกุ” ใน “มหานครโตเกียว” เมืองหลวงของประเทศญี่ปุ่น เป็นมหานครที่เต็มไปด้วยสีสัน วัฒนธรรม เทคโนโลยี และความทันสมัย ดึงดูดนักท่องเที่ยวจากทั่วโลก มาสัมผัสประสบการณ์อันน่าตื่นตาตื่นใจ...



คำ

📍 รับประทานอาหาร (มื้อที่ 1) ณ ภัตตาคาร... บริการท่านด้วยบุฟเฟ่ต์ปิ้งย่างมืออาชีพ (อัฟเกรด) ท่านไม่อันแนะนำโดยรายการทีวีแชมป์เปี้ยน ไม่ว่าจะปิ้งเนื้อวัวอย่างดี เนื้อหมูคัดพิเศษ ชุดอาหารทะเลสด กุ้งตัวใหญ่ หมึกสด หอยเชลล์พิเศษ ผักสด สลัดผัก ชูป และไอศกรีม และชอพท์ดริงค์ (ไม่อัน)



นำท่านเข้าสู่ที่พัก HOTEL GROOVE SHINJUKU (Deluxe Room 25 - 28 ตรม.)

(<https://www.hotelgroove.jp/>)

ADDRESS: 1-29-1 KABUKICHO, SHINJUKU-KU, TOKYO, 160-0021, JAPAN

TEL: 03-6265-9220

FAX: 03-3205-0050

HOTEL GROOVE SHINJUKU ตั้งอยู่ในใจกลางย่านชินจูกุ (Shinjuku) และสะดวกต่อการเดินทางไปยังทุกส่วนของโตเกียว โดยเป็นหนึ่งในโรงแรมชินจูกุที่ทันสมัยที่สุดที่อยู่ใกล้สถานีรถไฟ มีย่านดื่มที่สำคัญสองแห่งในชินจูกุอยู่ไม่ไกลจากโรงแรม คุณจะพบ "Golden Gai" และ "Omoide Yokocho"

ซึ่งมีบาร์เล็กๆ ที่น่าสนใจมากมาย ภายในโรงแรมตกแต่งและออกแบบมาอย่างดี ภายในห้องพักท่านสามารถเพลิดเพลินกับวิวเมืองได้อย่างเต็มที่

วันที่หก

โตเกียว - เมืองนาริตะ (จังหวัดชิบะ) - อิสระ ช้อปปิ้ง ออมนอลล์ - ท่าอากาศยานนานาชาตินาริตะ - ประเทศไทย - ท่าอากาศยานสุวรรณภูมิ (กรุงเทพมหานคร) เที่ยวบินที่ JL707

เช้า

📍 รับประทานอาหาร (มื้อที่12) โรงแรม

อิสระพักผ่อนตามอัธยาศัย...

10:30 น.

Check Out ออกจากโรงแรม... นำท่านเดินทางสู่เมือง “นาริตะ” ตั้งอยู่ในจังหวัด “ชิบะ” ซึ่งเป็นแหล่งอุตสาหกรรมขนาดใหญ่ของประเทศญี่ปุ่น ด้วยความที่เต็มไปด้วยธรรมชาติและสถานที่ท่องเที่ยวที่น่าสนใจมากมาย โอบล้อมไปด้วยทะเล 3 ฝั่ง อยู่ไม่ไกลจากกรุงโตเกียว จึงสามารถแวะเที่ยวได้อย่างง่ายดาย ซึ่งที่นี่ไม่ได้มีแค่เพียงธรรมชาติที่สวยงามเท่านั้น แต่ยังมีวัฒนธรรมที่โดดเด่น พร้อมทั้งอาหารที่เป็นเอกลักษณ์ นั่นจึงทำให้จังหวัดชิบะเป็นจุดหมายปลายทางยอดนิยมของประเทศญี่ปุ่น...

เที่ยง

📍 รับประทานอาหาร (มื้อที่13) ณ ภัตตาคาร...

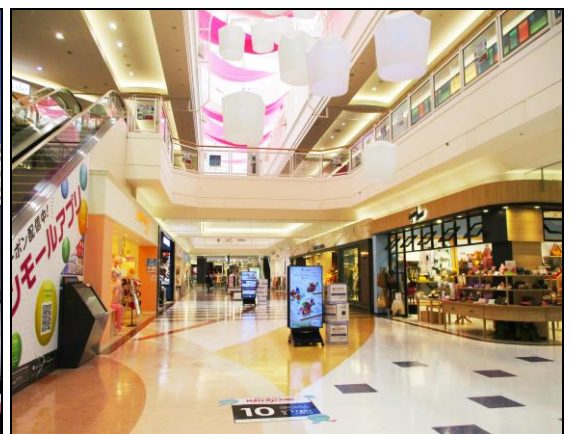

บ่าย

นำท่านอิสระช้อปปิ้งที่ “นาริตะ ออมนอลล์” ห้างที่ใหญ่ที่สุดในแถบนาริตะ ให้อิสระกับทุกท่านได้ช้อปปิ้งในแหล่งช้อปปิ้งแห่งใหม่มีร้านค้าให้เลือกมากมาย ไม่ว่าจะเป็นเสื้อผ้า รองเท้า นาฬิกา เครื่องประดับ เครื่องสำอาง และที่ขาดเสียมิได้ คือ ร้าน 100 เยน ที่ทุกท่านสามารถซื้อหาของใช้ดีๆ

และของฝากได้อย่างจุใจ นอกจากนั้นยังมีโซนจัสโก้ซูเปอร์มาร์เก็ต ซึ่งท่านสามารถหาซื้อ กาแฟ เหล้าบ๊วย ผงโรยข้าว เครื่องปรุงรส บะหมี่กึ่งสำเร็จรูป ผลไม้ ฯลฯ



- 15:00 น. นำท่านเดินทางสู่สนามบินนานาชาตินาริตะ (ใช้ระยะเวลาในการเดินทางประมาณ 0:30 ชั่วโมง) ตั้งอยู่ที่เมืองนาริตะ จังหวัดชิบะ ประเทศญี่ปุ่น ดำเนินการโดยบริษัทท่าอากาศยานนานาชาตินาริตะ ซึ่งได้แปรสภาพเดิมมาจากองค์การบริหารงานท่าอากาศยานนานาชาติโตเกียวแห่งใหม่ ท่าอากาศยานนานาชาตินาริตะเป็นสนามบินหลักที่ให้บริการผู้โดยสารระหว่างประเทศที่เดินทางเข้าและออกจากประเทศญี่ปุ่น และเป็นจุดเชื่อมต่อ การเดินทางระหว่างทวีปเอเชียและอเมริกา เป็นสนามบินที่รองรับเที่ยวบินสำหรับผู้โดยสารมากเป็นอันดับ 2 ของญี่ปุ่น (รองจากสนามบินนานาชาติฮานาเนดะ) เป็นสนามบินที่รองรับการขนส่งทางอากาศเป็นอันดับ 1 ของญี่ปุ่นและอันดับ 3 ของโลก...
- 18:20 น. เห็นฟ้าสู่ท่าอากาศยานสุวรรณภูมิประเทศไทย โดยสายการบินเจแปนแอร์ไลน์ เที่ยวบินที่ JL 707
- 23:00 น. เดินทางถึงท่าอากาศยานสุวรรณภูมิ ประเทศไทย โดยสวัสดิภาพพร้อมภาพความประทับใจ



EMERALD ONSEN IN AUTUMN (NIIGATA)
6 DAYS 4 NIGHTS [JL]

ตาราง การเดินทาง 2567	ผู้เดินทาง	ราคา (บาท / ท่าน)			พักเดี่ยวเพิ่ม (บาท) รวมภาษีมูลค่าเพิ่ม แล้ว
		รวม ①+②	① ราคาทัวร์ (พักห้องละ 2-3 ท่าน) รวมภาษีมูลค่าเพิ่มแล้ว (ไม่รวมตัวเครื่องบิน)	② ราคาตัวเครื่องบิน ระหว่างประเทศ ชั้นประหยัด รวมภาษีเชื้อเพลิงแล้ว	
13 – 18 พ.ย.	ผู้ใหญ่	98,000	75,000	23,000	16,000
	เด็กมีเตียง (06-11 ปี)	98,000	75,000	23,000	
	เด็กไม่มีเตียง (02-05 ปี)	85,000	62,000	23,000	
	ทารก (อายุไม่ถึง 2 ปี) ไม่มีเตียงนอน ไม่มีบริการอาหารทุกมื้อ ไม่มีที่นั่งบนรถโค้ช			โปรดสอบถาม	
14 – 19 พ.ย.	ผู้ใหญ่	100,000	76,000	24,000	16,000
	เด็กมีเตียง (06-11 ปี)	100,000	76,000	24,000	
	เด็กไม่มีเตียง (02-05 ปี)	87,000	63,000	24,000	
	ทารก (อายุไม่ถึง 2 ปี) ไม่มีเตียงนอน ไม่มีบริการอาหารทุกมื้อ ไม่มีที่นั่งบนรถโค้ช			โปรดสอบถาม	

หมายเหตุ : กรุณาศึกษารายละเอียดทั้งหมดก่อนทำการจอง เมื่อท่านตกลงชำระเงินมัดจำและค่าทัวร์ทั้งหมดกับทางบริษัทแล้ว ทางบริษัทฯ จะถือว่าท่านได้ยอมรับเงื่อนไขและข้อตกลงต่างๆ ทั้งหมด

อัตราค่าธรรมเนียม

- ค่าตัวเครื่องบินโดยสารระหว่างประเทศชั้นประหยัด (ไป-กลับ)
- บริการนำดื่มวันละ 2 ขวด (ประเทศญี่ปุ่น)
- ค่าบริการมัดคูปอง และค่ารถโค้ชปรับอากาศตามรายการ
- ค่าประกันภัยการเดินทางต่างประเทศ เงื่อนไขตามกรมธรรม์ วงเงินสูงสุด 1,000,000 - 2,000,000 บาท
- ภาษีมูลค่าเพิ่ม 7% (คิดจากค่าบริการ)
- ค่าที่พัก (ห้องละ 2 ท่าน) ค่าอาหาร และค่าเข้าชมสถานที่ต่าง ๆ ตามรายการที่กำหนด

(โรงแรมในประเทศญี่ปุ่นส่วนใหญ่ห้องพักมีขนาดเล็ก โรงแรมจะบล็อกเฉพาะห้องคู่ (2 เตียงเดี่ยวใน 1 ห้อง Western Style หรือ Japanese Style) ให้กับทัวร์แบบหมู่คณะ ส่วนห้องพักต่างชนิดต้องแจ้งคำขอเป็นกรณีไป เช่น การขอห้องคู่ชนิด DBL (1 เตียงขนาด 5 ฟุต จะทราบชนิดของห้องพักเมื่ออยู่หน้างาน) และหากท่านมีความประสงค์จะพัก 3 ท่านต่อห้อง (ห้องคู่+เสริมเตียง) ท่านต้องยอมรับในพื้นที่อันจำกัดของห้องพัก และกรณีโรงแรมไม่มีห้องพักที่เสริมเตียงได้ โรงแรมจะจัดห้องพักให้ท่าน 1 ห้องคู่ + 1 ห้องเดี่ยว ซึ่งมีค่าพักเดี่ยวเพิ่มจะเป็นค่าใช้จ่ายของผู้เดินทาง โปรดรับทราบเงื่อนไขก่อนการเดินทาง

== COMPAX WORLD == ประเภทห้องพัก (เด็กที่อายุตั้งแต่ 06 ปี ต้องใช้เตียง)	โปรดทำความเข้าใจล่วงหน้า ห้องพักต่างประเภท โรงแรมในประเทศไทยญี่ปุ่นส่วนใหญ่จะแยกกันคนละชั้น	
	ห้องพักเตียงเดี่ยว SINGLE BED ROOM [SGL]	พักท่านเดียว มีค่าใช้จ่ายเพิ่มจากค่าทัวร์
	ห้องพักเตียงคู่ TWIN BEDS ROOM [TWN]	ห้องพักสำหรับสองท่าน
	ห้องพักเตียงดับเบิล DOUBLE BED ROOM [DBL]	ห้องพักสำหรับสองท่าน จำนวนห้องพักมีอย่างจำกัด ขนาดห้องเล็กกว่าห้องเตียงคู่
	ห้องพักสำหรับสามท่าน (เสริมเตียง) TRIPLE BEDS ROOM [TRP]	ห้องพักสำหรับสามท่าน *หมายเหตุ*
<p>*หมายเหตุ* : กรณีที่ทางโรงแรมไม่สามารถจัดห้องพักสำหรับสามท่านได้ในห้องเดียวกัน ผู้เข้าพักต้องจำเป็นต้องใช้ห้องพักเตียงคู่ + ห้องพักเตียงเดี่ยว</p> <p style="text-align: center;"></p> <p>ผู้ที่ใช้ห้องพักเตียงเดี่ยวจะต้องเป็นผู้ชำระค่าใช้จ่ายเพิ่มเติม</p>		

อัตรานี้ไม่รวม

- ค่าทำหนังสือเดินทาง และค่าใช้จ่ายที่เป็นส่วนตัวที่ไม่ระบุไว้ในรายการ เช่น ค่าโทรศัพท์ ค่าช้อปปิ้ง เป็นต้น
- ค่าทิปหัวหน้าทัวร์ มัคคุเทศก์ และพนักงานขับรถ หากบริการดี น่ารัก สามารถให้เป็นกำลังใจในการทำงานได้
- ค่าธรรมเนียมวีซ่าเข้าประเทศญี่ปุ่น (ถ้ามี)

การชำระเงิน

- บริษัทฯ เรียกเก็บค่ามัดจำ 30,000 บาท สำหรับการจองที่นั่งที่นิ่ง ภายหลังจากการทำการจอง 3 วัน
- ส่วนที่เหลือทั้งหมดชำระก่อนการเดินทาง 30 วัน หรือตามเงื่อนไขพิเศษทางบริษัทฯ กำหนด (ทางบริษัทฯ อาจมีการเรียกเก็บส่วนที่เหลือทั้งหมดก่อน 30 วัน อันเนื่องมาจากคณะที่เดินทางนั้นถูกจองเต็มเร็วกว่าปกติ หรือจำเป็นต้องออกตัวเครื่องบิน เพื่อเลี่ยงการเรียกเก็บส่วนค่าธรรมเนียมเชื้อเพลิง และค่าภาษีสนามบินที่ทางสายการบินมีการเปลี่ยนแปลงโดยไม่จำเป็นต้องแจ้งให้ทราบล่วงหน้า)

การยกเลิกหรือเลื่อนการเดินทาง (ตามประกาศคณะกรรมการธุรกิจนำเที่ยวและมัคคุเทศก์)

- กรณียกเลิกการเดินทางไม่น้อยกว่า 30 วัน บริษัทสงวนสิทธิ์ เก็บค่าใช้จ่ายท่านละ 10,000 บาท
- กรณียกเลิกการเดินทางน้อยกว่า 30 วัน เก็บค่าใช้จ่าย 50% จากราคาทัวร์ทั้งหมด
- กรณียกเลิกการเดินทางน้อยกว่า 15 วัน บริษัทขอ เก็บค่าใช้จ่ายเต็มจำนวนตามราคาทัวร์ทั้งหมด
- เนื่องจากขณะนี้ทางรัฐบาลญี่ปุ่นได้ประกาศให้โควิด - 19 เป็นโรคประจำถิ่น ดังนั้นหากท่านยกเลิกการเดินทาง สืบเนื่องจากติดโควิดก่อนการเดินทาง ทางบริษัทฯ ขอขอยืดเงื่อนไขการยกเลิกทัวร์ตามที่บริษัทฯ กำหนด

สำคัญ...เงื่อนไขและรายละเอียดของการเดินทาง (กรุณาอ่านรายละเอียดทุกข้อ)

- ☑ บริษัท คอมแพ็คเวิลด์ จำกัด เปิดดำเนินการเพื่อเป็นตัวแทนในการนำเที่ยว ทุกเส้นทางทุกสถานที่ท่องเที่ยวที่นำเสนอในรายการทัวร์ได้วางเส้นทางไว้ล่วงหน้าตามฤดูกาลตามความเหมาะสม โดยใช้ข้อมูลสถิติที่เก็บรวบรวมของปีก่อน ๆ ที่ผ่านมา และข้อมูลจากองค์การส่งเสริมการท่องเที่ยวประเทศญี่ปุ่นมาอ้างอิง แต่ไม่สามารถชี้วัดได้ว่าสภาพภูมิอากาศแต่ละปีจะเหมือนเดิม อาจมีการเปลี่ยนแปลงตามสภาวะความแปรปรวนทางธรรมชาติขึ้นในแต่ละภูมิภาคส่งผลโดยตรงต่อธรรมชาติ ผลิตผล ไม้ดอก ไม้ใบ และไม้ผล เป็นต้น ทั้งนี้บริษัทฯ พยายามนำเสนอสิ่งใหม่ ๆ หมุนเวียนสลับกันไปทุกรายการ
- ☑ บริษัทฯ สงวนสิทธิ์เปลี่ยนแปลงรายทัวร์ตามความเหมาะสมให้สอดคล้องกับสถานการณ์ ข้อจำกัดด้านภูมิอากาศ ณ วันเดินทางจริง โดยจะคำนึงถึงความปลอดภัย และประโยชน์สูงสุดของท่านลูกค้าโดยส่วนใหญ่เป็นหลัก
- ☑ การเดินทางในแต่ละคณะจะต้องมีผู้โดยสารตามจำนวนขั้นต่ำที่ระบุในรายการ บริษัทฯ ขอสงวนสิทธิ์ในการเลื่อนหรือยกเลิกการเดินทางหากคณะทัวร์มีผู้เดินทางต่ำกว่าที่ระบุไว้ข้างต้น โดยจะแจ้งให้ผู้เดินทางทราบล่วงหน้าอย่างน้อย 15 วันก่อนเดินทาง
- ☑ ในกรณีที่ลูกค้าต้องการจองและซื้อตั๋วโดยสารการบินภายในประเทศ(ไทย)หรือใช้เส้นทางบินมาจากประเทศอื่นเพื่อร่วมทัวร์ในประเทศญี่ปุ่น ไม่ว่าจะเป็นการเดินทางก่อนหรือหลังจากคณะทัวร์นั้น ๆ กรุณาติดต่อสอบถามเจ้าหน้าที่ของบริษัทฯ ทุกครั้ง (กรณีที่ท่านออกตั๋วโดยมิได้แจ้งให้บริษัททราบล่วงหน้า ทางบริษัทฯ ไม่รับผิดชอบค่าใช้จ่ายที่เกิดขึ้นไม่ว่ากรณีใด)
- ☑ กรณีกองตรวจคนเข้าเมืองทั้งในเมืองไทย และต่างประเทศ มีการปฏิเสธมิให้ท่านเดินทางเข้าหรือออกเมือง บริษัทฯ ไม่คืนค่าทัวร์ในทุกกรณี
- ☑ บริษัทฯ ไม่รับผิดชอบต่อการถูกปฏิเสธหรือห้ามออกนอกประเทศ หรือปฏิเสธการเข้าประเทศของผู้เดินทางได้เนื่องมาจากผู้เดินทางอาจมีสิ่งผิดกฎหมาย เอกสารเดินทางไม่ถูกต้อง ความประพฤติส่อไปในทางเสื่อมเสีย ภัยธรรมชาติ การประท้วง การก่อจลาจล ความล่าช้าการเดินทางหรือยกเลิกเที่ยวบิน และอุบัติเหตุที่เกิดจากความประมาทของนักท่องเที่ยวเอง

- ☑ เมื่อท่านออกเดินทางไปกับคณะแล้ว งดใช้บริการรายการใดรายการหนึ่งหรือไม่เดินทางพร้อมคณะ ถือว่าท่าน สละสิทธิ์ ไม่อาจเรียกร้องค่าบริการคืน ไม่ว่าจะกรณีใด ๆ ทั้งสิ้น

ข้อกำหนดเกี่ยวกับด้านอาหาร

(จำเป็นต้องแจ้งข้อจำกัดเรื่องอาหารก่อนการเดินทางล่วงหน้า 30 วัน)

1. รายการอาหารที่ระบุไว้ อาจมีการเปลี่ยนแปลงได้ตามสถานการณ์ และความเหมาะสม โดยไม่จำเป็นต้องแจ้งให้ทราบล่วงหน้า
2. ข้อกำหนดสำหรับท่านที่ไม่ทานเนื้อปลา ตามหลักโภชนาการของทางประเทศญี่ปุ่น หมายถึง ท่านไม่สามารถทานเนื้อสัตว์น้ำอื่นใดได้ทั้งหมด ไม่ว่าจะเป็นปลาหมึก หอย กุ้ง หรืออย่างอื่นอย่างใดก็ตาม ซึ่งอาหารที่ทาง ภัตตาคารจะเปลี่ยนให้ส่วนใหญ่จะเป็นเมนูที่เป็นผักหรือเต้าหู้แทน
3. ส่วนกรณีที่มีแจ้งเกี่ยวกับข้อจำกัดเรื่องอาหาร เช่น ไม่ทานเนื้อสัตว์ (เนื้อวัว, เนื้อหมู, เนื้อไก่ หรืออื่นๆ) ไม่ทานชาชิมิหรือซูชิที่เป็นของดิบ ท่านใดที่ไม่มีการแจ้งเกี่ยวกับข้อจำกัดเรื่องอาหาร (ล่วงหน้า) **เมื่อเดินทางถึง ประเทศญี่ปุ่นแล้วจะไม่สามารถขอเปลี่ยนแปลงรายการอาหารใด ๆ เพิ่มเติม** โปรดทราบว่าหากท่านระบุไม่ทานเนื้อสัตว์ ภัตตาคารท้องถิ่นบางแห่งอาจเปลี่ยนเมนูให้ท่านได้เพียงผัก หรือเต้าหู้ หรือผลิตภัณฑ์ที่ทำจากหัวบุกเท่านั้น

† ตัวโดยสารและสายการบิน

1. ตัวโดยสารหมู่คณะ
 - 1.1 การเดินทางเป็นหมู่คณะ (ตัวชั้นประหยัด) ผู้โดยสารจะต้องเดินทางไป-กลับพร้อมกันเท่านั้น
 - 1.2 ค่าธรรมเนียมน้ำมันเชื้อเพลิง ค่าประกันวินาศภัยทางอากาศ และค่าภาษีสนามบิน จะถูกคำนวณตามอัตราที่ทางสายการบินแจ้งค่าธรรมเนียม ณ วันออกราคาทัวร์ หากสายการบินเปลี่ยนแปลงอัตราค่าธรรมเนียมใด ๆ เพิ่มขึ้นในภายหลัง ถือเป็นค่าตัวเครื่องบินส่วนเพิ่มเติมที่ผู้เดินทางต้องเป็นผู้ชำระ
 - 1.3 ตัวเดินทางหมู่คณะ ไม่สามารถใช้โมเดลในการเปลี่ยนระดับชั้นที่นั่งจากชั้นประหยัดเป็นชั้นธุรกิจได้ และไม่สามารถจองที่นั่ง Long Leg ได้ (ในกรณีที่ต้องการจองที่นั่ง Long Leg ต้องจองตัวเดี่ยวเท่านั้น)
 - 1.4 ที่นั่งบนเครื่องบินของกรุปทัวร์เป็นไปโดยสายการบินเป็นผู้กำหนด ซึ่งทางบริษัทฯ แจ้งค่าขอได้ตามขั้นตอน แต่ไม่สามารถเข้าไปแทรกแซงจัดการแทนได้
 - 1.5 กรณีที่ทัวร์ออกตัวเครื่องบินไปแล้วลูกค้าไม่สามารถเดินทางได้ ทางสายการบินไม่อนุญาตให้เปลี่ยนชื่อตัวผู้เดินทางทุกกรณี บริษัทฯ ขอสงวนสิทธิ์ไม่คืนค่าบริการใด ๆ

- 1.6 ในกรณีแจ้งยกเลิกการเดินทางภายหลังบริษัทฯ ออกตั๋วเครื่องบินแล้ว ไม่สามารถขอคืนเงินได้ในทุกกรณี (เนื่องจากเป็นเงื่อนไขของสายการบิน)
- 1.7 กรุณาแจ้งเบอร์สมาชิกสะสมไมล์ตั้งแต่เริ่มจองทัวร์ โดยกรอกในใบข้อมูลที่ทางบริษัทฯ ส่งให้เพื่อสิทธิประโยชน์สูงสุดของท่านเอง ในวันเดินทางไปและกลับ กรุณาเก็บหางบัตรขึ้นเครื่องทุกใบไว้ตรวจสอบภายหลังเมื่อท่านเดินทางถึงเมืองไทยว่าได้รับไมล์สะสมเรียบร้อยแล้ว

2. สายการบิน

- 2.1 สำหรับผู้เดินทางซึ่ง **ตั้งครรภ์** สตรีตั้งครรภ์ทุกอายุครรภ์ต้องอยู่ในดุลพินิจของแพทย์และครอบครัวว่าควรเดินทางหรือไม่ (โปรดแจ้งพนักงานทันทีเมื่อทำการจองทัวร์) บริษัทฯ ขอเรียนว่าเราไม่อาจรับผิดชอบต่อเหตุการณ์ไม่คาดคิดใด ๆ จึงขอสงวนสิทธิ์ไม่รับผู้ร่วมเดินทางที่มีอายุครรภ์เกินกว่า 4 เดือน หรือผู้ที่เคยมีประวัติครรภ์เคยมีปัญหา หรือผู้ที่เคยมีประวัติการคลอดก่อนกำหนด
- 2.2 บริษัทฯ ยกเว้นการคืนเงิน กรณีท่านแจ้งยกเลิกคณะที่ออกเดินทางในช่วงเทศกาลวันหยุดสำคัญทุกเทศกาล บริษัทฯ ต้องทำการยืนยัน,ชำระมัดจำค่าตัวหรือชำระเต็มจำนวนกับสายการบิน โดยเฉพาะเที่ยวบินพิเศษ เช่น CHARTER FLIGHT ไม่มีการคืนเงินมัดจำหรือค่าทัวร์ ไม่ว่ายกเลิกเวลาใดและยกเลิกด้วยกรณีใด ๆ ทั้งสิ้น
- 2.3 กระเป๋าและสัมภาระเดินทาง (เป็นไปตามกฎของสายการบิน)
 - น้ำหนักกระเป๋าและสัมภาระเดินทาง สายการบินอนุญาตให้บรรจุทุกได้ห้องเครื่องบินคือ 23 กิโลกรัม 2 ใบ = 46 กิโลกรัมต่อท่าน (สำหรับผู้โดยสารในชั้นประหยัด) หากกรณีที่สัมภาระมีน้ำหนักเกิน ทางสายการบินมีสิทธิ์เรียกเก็บค่าระวางน้ำหนักเพิ่มได้
 - กระเป๋าที่สายการบินอนุญาตให้สามารถนำขึ้นเครื่องได้ จะต้องมีน้ำหนักไม่เกิน 10 กิโลกรัม และจำต้องมีสัดส่วน ดังนี้
(กว้าง x ยาว x สูง) 25cm x 55cm x 40cm รวมกันไม่เกิน 115cm
- 2.4 บางรายการทัวร์ที่ต้องใช้สายการบินภายในประเทศน้ำหนักของกระเป๋าอาจถูกกำหนดให้ต่ำกว่ามาตรฐานได้ ทั้งนี้ขึ้นอยู่กับข้อกำหนดของแต่ละสายการบิน