





昆明航空
Kunming Airlines

4 วัน | 3 คืน

WDKMG004

ราคาเริ่มต้น

11,999

คุณหมิง ชมดอกไม้ ตามฤดูกาล

เดินทางเดือน

เมษายน - กันยายน 2568

นั่งกระเช้าขึ้นภูเขาหิมะเจี๋ยวจื่อ
สวนน้ำตกคุนหมิง, ตำนานกงจินเตียน,
แผ่นดินสีแดงตงชอน, ชมดอกไม้ตามฤดูกาล

เมนูพิเศษ!!



สุกี้เห็ดรวม และอาหารกวางตุ้ง



สายการบิน Full Service



อาหารจัดเต็มทุกมื้อ



พักโรงแรม 4 ดาว



น้ำหนักกระเป๋า 20 kg.

บินด้วยสายการบิน (KY) : ขึ้นเครื่องที่สนามบินสุวรรณภูมิ



KY8360

BKK (กรุงเทพฯ) - KMG (คุนหมิง)

20:00 - 23:20 น.

KY8369

KMG (คุนหมิง) - BKK (กรุงเทพฯ)

17:05 - 18:30 น.



โหลดกระเป๋าสัมภาระได้น้ำหนักไม่เกิน 23 กก. และถือขึ้นเครื่องบินได้น้ำหนักไม่เกิน 7 กก.



PASSPORT ต้องมีอายุใช้งานคงเหลือไม่น้อยกว่า 6 เดือน ณ วันกลับ

วันที่	โปรแกรม	อาหาร			โรงแรม
		เช้า	เที่ยง	เย็น	
1	กรุงเทพฯ(สนามบินสุวรรณภูมิ) - สนามบินคุนหมิงฉางสวี่				FEIXING HOTEL *4 หรือเทียบเท่า 3 ดาว
2	คุนหมิง - สวนน้ำตกคุนหมิง - ดำน้ำตื้น - ตงชาน - ชมแผ่นดินสีแดงตงชาน -				WANG TONG HOTEL *4 หรือเทียบเท่า 3 ดาว
3	ภูเขาเจียวจื่อ (รวมกระเช้า+รถอุทยาน) - คุนหมิง - สิ้นค้าพื้นเมือง(เหยก+บัวหิมะ) - ชัมประต้อมือทองไก่หยก				LONG WAY HOTEL หรือเทียบเท่า 3 ดาว
4	ชมดอกไม้ตามฤดูกาล - option (เล่นหิมะที่ Snow World / Sunac) สนามบินคุนหมิงฉางสวี่ - กรุงเทพฯ(สนามบินสุวรรณภูมิ)				

DAY 1 กรุงเทพฯ (สนามบินสุวรรณภูมิ) • สนามบินคุนหมิงฉางสวี่ • เมืองคุนหมิง

***หมายเหตุ : เคาน์เตอร์เช็คอินปิดบริการก่อนเวลาเครื่องออก 60 นาที และไม่มีประกาศเตือนผู้โดยสารขึ้นเครื่อง ดังนั้น

ผู้โดยสารจำเป็นต้องพร้อม ณ ประตูขึ้นเครื่องก่อนเวลาเครื่องออกอย่างน้อย 45 นาที ***

23.20 น.เดินทางถึง สนามบินคุนหมิงฉางสวี่ เมืองคุนหมิงนำท่านเข้าพิธีการตรวจคนเข้าเมือง หลังผ่านพิธีการ

ตรวจคนเข้าเมืองเป็นที่เรียบร้อยแล้ว รับกระเป๋าสัมภาระ (เวลาท้องถิ่นที่ประเทศจีนเร็วกว่าประเทศไทย 1 ชั่วโมง) เมืองคุนหมิงเมืองแห่งฤดูใบไม้ผลิ (Eternal Spring City) ซึ่งเป็นเมืองเอกในมณฑลยูนนาน สาธารณรัฐประชาชนจีน เป็นเมืองท่องเที่ยวที่สำคัญทางทิศตะวันตกเฉียงใต้ของจีนมีสภาพอากาศเย็นสบายตลอดปี ฤดูหนาวไม่หนาวจัด และฤดูร้อนไม่ร้อนมาก



ภูเขาเจ็ดสีตงชวน

นำท่านชม **ภูเขาเจ็ดสีแห่งตงชวน หรือแผ่นดินสีแดง (DONGCHUAN RED LAND)** ตั้งอยู่ในเขตเมืองตงชวน ทางตอนเหนือของคุณหมิง มีภูมิประเทศเป็นทิวเขาสลับซับซ้อนและนาขั้นบันไดที่กว้างสุดสายตา พื้นแผ่นดินที่เป็นเนื้อดินสีแดงเกิดจากการออกซิไดซ์ของธาตุเหล็ก และแร่ธาตุอื่นๆ ในเนื้อดิน พื้นที่บริเวณนี้จึงเกิดเป็นทัศนียภาพที่สวยงาม สีสันสดใส น่าสนใจ เนินเขาสีแดงเข้ม ตัดสลับกับดอกไม้หลากสีสันในท้องทุ่งไร่นาเกษตรกร พืชผักที่ปลูกในบริเวณพื้นที่นี้ ได้แก่ พววมันฝรั่ง ข้าวโอ๊ต ข้าวโพด และอื่นๆ สีสันของพืชผักพวกนี้ อีกทั้งขนาดของต้นที่แตกต่างกันไป ทำให้เกิดภาพที่สวยงาม แปลกตา และเมื่อถึงฤดูเก็บเกี่ยว พื้นดินสีแดงฉาน ก็เผยโฉมออกมาให้เห็น เป็นความสวยงามไปอีกแบบ จึงได้รับการขนานนามว่า “เมืองภูเขาเจ็ดสี” เป็นจุดยอดนิยมนักถ่ายภาพและนักท่องเที่ยวต้องมาเยือนที่จะมาเก็บภาพบรรยากาศ.

ค่า **☉** รับประทานอาหารค่ำ ณ ภัตตาคาร (มื้อที่ 3) พิเศษ!! อาหารกลางวัน

ที่พัก **WANGTONG HOTEL หรือเทียบเท่าระดับ 4 ดาว**

DAY 3 ภูเขาหิมะเจียวจื่อ (รวมรถอุทยาน+ค่ากระเช้า) • คุณหมิง • ร้านหยก • ร้านยา • ประตุม้าทองไก่หยก • ถนนคนเดินหนานผิงเจียว • POP MART ☉ (เช้า/เที่ยง/เย็น)

เช้า **☉** รับประทานอาหารเช้า ณ ห้องอาหารของโรงแรม (มื้อที่ 4)

จากนั้นนำท่านเดินทางสู่ **ภูเขาหิมะเจียวจื่อ (JIAOZI MOUNTAIN)** ภูเขาหิมะแห่งเมืองคุณหมิง สถานที่เที่ยวแห่งของมณฑลยูนนาน ที่เพิ่งมีการสร้างกระเช้าขึ้นบนยอดเขาในปี 2555 นำท่าน **นั่งรถเบตเตอร์** ของทางอุทยาน (ใช้ระยะเวลาโดยประมาณ 20 นาที)



ภูเขาเจียวจื่อ

จากนั้นนำทุกท่านนั่งกระเช้าไฟฟ้าเจียวจื่อชมวิวกิจกรรมโดยรอบๆ เพื่อขึ้นไปยังด้านบน หลังจากนั้นเดินทางต่อด้วยทางเท้าที่ถูกจัดวางไว้อย่างดี ไปสู่จุดที่เด่นที่สุดในการชมวิวกิจกรรมของภูเขาหิมะเจียวจื่อ โดยมีระดับความสูงเหนือระดับน้ำทะเลประมาณ 4,223 เมตรโดยอีกหนึ่งที่ทำให้สถานที่แห่งนี้เป็นที่นิยมเนื่องจากสามารถมาเยี่ยมชมได้เกือบทั้งปีเนื่องจากในแต่ละฤดูก็ให้ท่านสัมผัสความงามที่แตกต่าง อาทิเช่น ในช่วงฤดูใบไม้ผลิ และฤดูร้อนนั้นทุกท่านจะได้สัมผัสกับความสวยงาม ความสดชื่น ความสดใส ของดอกไม้บานาพรรณที่ผลิบานไปทั่วพื้นที่กว่า 32 ชนิด หรือแม้กระทั่งในฤดูหนาวทุกท่านก็จะสามารถพบเห็นความงามที่แตกต่าง อาทิเช่น สนตั้งเจียน สนอาซาเรีย น้ำตกและลำธารที่จับตัวกันเป็นน้ำแข็งเป็นรูปทรงต่างๆ และที่ถือว่าเป็นไฮไลท์ของที่นี่คือหิมะบนเทือกเขาขึ้นอยู่กับสภาพอากาศโดยประมาณจะเริ่มตกปลายเดือนธันวาคมของทุกปีราคารวมรถแบตเตอรี่ และกระเช้าแล้ว

หมายเหตุ ปริมาณหิมะขึ้นอยู่กับสภาพอากาศในช่วงที่เดินทางเท่านั้น!!**

เที่ยง 10) บริการอาหารเที่ยง ณ ภัตตาคารมือ (มือที่ 5)

จากนั้นเดินทางสู่เมืองคุนหมิง (Kunming) เป็นเมืองหลวงและเมืองที่ใหญ่ที่สุดของมณฑลยูนนานในภาคตะวันตกเฉียงใต้ของประเทศจีนรู้จักกันในนามหยุนหนานผู้มาจนถึงคริสต์ศตวรรษ 1920 ปัจจุบันเป็นนครระดับจังหวัดเป็นศูนย์กลางทางการเมืองเศรษฐกิจคมนาคมและวัฒนธรรมของมณฑลรวมทั้งเป็นที่ตั้งศูนย์ราชการของมณฑลคุนหมิงตั้งอยู่บนตอนกลางของที่ราบสูงยูนนาน-ก๊วยโจวสูงประมาณ 1,900 เมตรเหนือระดับน้ำทะเลตัวเมืองตั้งอยู่ริมฝั่งทะเลสาบเตียนฉือด้านทิศเหนือเนื่องจากมีอากาศอบอุ่นตลอดทั้งปีจึงถูกขนานนามว่า "นครแห่งฤดูใบไม้ผลิ" หลังจากนั้นนำท่านแวะชม **ร้านบัวหิมะ** ให้ท่านได้ชมสินค้าขึ้นชื่อของประเทศจีน และ **ร้านหยก** ให้ท่านได้ชมหยกที่สวยงามและเลือกซื้อเลือกชมสินค้าอื่นๆมากมาย

หลังจากนั้น เดินทางสู่ **ซุ้มประตูม้าทองและซุ้มประตูไก่หยก (Golden Horse and Jade Cock Gate)** ตั้งอยู่ตอนกลางของถนนจินปี้ลู่สร้างขึ้นในสมัยราชวงศ์หมิงซึ่งเป็นถนนที่เก่าแก่ที่สุดของเมืองคุนหมิงภาษาจีนเรียกว่าจินหม่าและปี้จีและเป็นที่มาของชื่อถนนแห่งนี้โดยซุ้มม้าทองและไก่หยกมีอายุรวม400ปี



ประตูม้าทองไก่หยก

อิสระช้อปปิ้ง **ย่านถนนคนเดินหนานผิงเจีย** ถนนแห่งนี้เป็นแหล่งเสื้อผ้าแบรนด์เนมทั้งของจีนและต่างประเทศรวมทั้งเครื่องประดับอัญมณีชั้นเยี่ยมร้านเครื่องดื่มร้านอาหารพื้นเมืองและร้านขายของที่ระลึกฯลฯ นอกจากนี้ยังมีสิ่งอำนวยความสะดวกอื่นๆอีกมากมาย แวะช้อปปิ้ง **POP MART** อิสระให้ท่านได้เลือกซื้อตามอัธยาศัยน้อง Cry Baby The dressing Room น้อง Hiroshi เด็กชายที่ทำหน้าเศร้าตลอดเวลา น้อง มอลลี่ น้อง ลานู๊ Pop Bean ตุ๊กตาอาร์ททอยและของสะสมอีกมากมายจนถึงเวลานัดหมาย

เย็น **📍บริการอาหารเย็น ณ ภัตตาคาร (มื้อที่ 6) พิเศษ!! เมนูสุกี้เห็ด**

พักที่ **LONG WAY HOTEL หรือระดับเทียบเท่า 4 ดาว**

DAY 4 ชมดอกไม้ตามฤดูกาล • **** OPTION เล่นหิมะ SNOW WORLD SUNAC KUNMING ****

สนามบินคุนหมิงฉางลู่ • สนามบินสุวรรณภูมิ 📍 (เช้า/เที่ยง/-)

เช้า **📍รับประทานอาหารเช้า ณ ห้องอาหารโรงแรม (มื้อที่ 7)**

นำท่านชมสวนดอกไม้เมืองหนาว ให้ท่านได้เก็บภาพเสมือนเที่ยวอยู่ในทุ่งดอกไม้แถวยุโรป

เดือนเมษายน - พฤษภาคม : **ชมดอกกุหลาบที่สวนด้ากวนโหลว** สวนสาธารณะด้ากวนโหลว ชมอาคารเก็งจิ้นด้ากวน และสวนดอกไม้เมืองหนาวที่ออกดอกต้อนรับเทศกาลฤดูใบไม้ผลิ อาทิเช่น สวนกุหลาบ ไฮเดรนเยีย , ดอกทิวลิป

เดือน พฤษภาคม - มิถุนายน : นำท่านชม **ตลาดดอกไม้ไต้หวัน** เป็นตลาดค้าส่งดอกไม้ที่ใหญ่ที่สุดของจีน เปิดทำการค้าตลอด 24 ชั่วโมง ไม่มีช่วงเวลาปิดทำการ โดยในปี 2566 ตลาดดอกไม้ไต้หวันมีปริมาณการซื้อขายดอกไม้โดยเฉลี่ยรวม 13,540 ล้านบาท คิดเป็นมูลค่า 13,570 ล้านบาท ถือเป็นตลาดค้าปลีก-ส่ง ผลผลิตทางการเกษตรที่ใหญ่ที่สุดในประเทศจีนอีกด้วย

เดือนกรกฎาคม-สิงหาคม : **ชมดอกบัวที่สวนด้ากวนโหลว** สวนสาธารณะด้ากวนโหลว ชมอาคารเก็งจิ้นด้ากวน

เดือนกันยายน-ตุลาคม : นำท่านชม **ตลาดดอกไม้ไต้หวัน** เป็นตลาดค้าส่งดอกไม้ที่ใหญ่ที่สุดของจีน เปิดทำการค้าตลอด 24 ชั่วโมง ไม่มีช่วงเวลาปิดทำการ โดยในปี 2566 ตลาดดอกไม้ไต้หวันมีปริมาณการซื้อขายดอกไม้โดยเฉลี่ยรวม 13,540 ล้านบาท คิดเป็นมูลค่า 13,570 ล้านบาท ถือเป็นตลาดค้าปลีก-ส่ง ผลผลิตทางการเกษตรที่ใหญ่ที่สุดในประเทศจีนอีกด้วย

และสามารถเลือกซื้อออฟชั่นเพิ่มเติม

OPTION: เล่นหิมะ SNOW WORLD SUNAC KUNMING

(ค่าใช้จ่ายท่านละ ราคา 1,000 บาท/ท่าน รวมค่าเช่า + รวมเครื่องเล่น (ไม่รวมสกี) + รวมเสื้อกันหนาว)

สกีรีสอร์ทในร่มขนาดใหญ่ เปิดให้บริการตลอดทั้งปี แห่งเมืองคุนหมิง มีพื้นที่รวม 30,000 ตารางเมตร ภายในโดมสกีรีสอร์ท ออกแบบเป็นอิมเมจลูกกวาด ภายในมีกิจกรรมและเครื่องเล่นต่างๆมากมาย สนุกสนานเต็มอิมเมจกับการเล่นหิมะพร้อมทั้งสัมผัสอากาศที่หนาวเย็น

****สำหรับท่านที่ไม่ต้องการซื้อออฟชั่นเสริมสามารถอิสระข้อปึงที่ถนนคนเดินใกล้เคียงกันได้****

เที่ยง ๑๐)บริการอาหารเที่ยง ณ ภัตตาคารมือ (มือที่ 8)

ได้เวลาสมควร นำท่านเดินทางสู่สนามบิน

17.05 น. ออกเดินทางสู่กรุงเทพฯโดยการสายบินคุนหมิงแอร์ไลน์ เที่ยวบินที่KY8369(บริการอาหารบนเครื่อง)

18.30 น. เดินทางถึง**สนามบินสุวรรณภูมิ**กรุงเทพฯโดยสวัสดิภาพ พร้อมความประทับใจ

26 – 29 มิถุนายน 2568	12,999.-	4,500. -	25+1
30 มิถุนายน – 03 กรกฎาคม 2568	11,999.-	4,500. -	25+1
03 – 06 กรกฎาคม 2568	12,999.-	4,500. -	25+1
8 – 11 กรกฎาคม 2568	12,999.-	4,500. -	25+1
15 -18 กรกฎาคม 2568	11,999.-	4,500. -	25+1
21 – 24 กรกฎาคม 2568	11,999.-	4,500. -	25+1
26 – 29 กรกฎาคม 2568	12,999.-	4,500. -	25+1
29 กรกฎาคม – 1 สิงหาคม 2568	12,999.-	4,500. -	25+1
04 – 07 สิงหาคม 2568	12,999.-	4,500. -	25+1
07 – 10 สิงหาคม 2568	12,999.-	4,500. -	25+1
12 – 15 สิงหาคม 2568	12,999.-	4,500. -	25+1
19 – 22 สิงหาคม 2568	12,999.-	4,500. -	25+1
30 สิงหาคม – 2 กันยายน 2568	12,999.-	4,500. -	25+1
02 -05 กันยายน 2568	13,999.-	4,500. -	25+1
09 - 12 กันยายน 2568	13,999.-	4,500. -	25+1
16 – 19 กันยายน 2568	13,999.-	4,500. -	25+1
23 – 26 กันยายน 2568	13,999.-	4,500. -	25+1
30 กันยายน – 03 ตุลาคม 2568	13,999.-	4,500. -	25+1

**** อัตราค่าบริการสำหรับเด็กอายุไม่เกิน 2 ปี ณ วันเดินทางกลับ (Infant) ท่านละ 6,500บาท ****

ขอนุญาตเก็บค่าทิปมัคคุเทศก์ท้องถิ่นและคนขับรถ

ท่านละ 1,500 บาท

ที่สนามบินสุวรรณภูมิ

***** ค่าทิปหัวหน้าทัวร์ แล้วแต่ความพึงพอใจของท่าน *****



✔ อัตราค่าบริการนี้รวม



ค่าตัวเครื่องบินไป-กลับ



ภาษีสนามบิน, ภาษีน้ำมัน (กรณีสายการบินมีการปรับขึ้นค่าภาษีน้ำมัน ขออัญญาตเก็บค่าใช้จ่ายเพิ่มเติม)



ค่าน้ำหนักกระเป๋าสัมภาระ เป็นไปตามสายการบินกำหนด



ค่าที่พักตามที่ระบุในรายการ พักห้องละ 2-3 ท่าน



ค่าประกันอุบัติเหตุระหว่างเดินทาง วงเงินท่านละ 1,000,000 บาท เชื้อนไขตามกรมธรรม์



ค่าอาหารตามมือที่ระบุในรายการ



ค่าเข้าชม สถานที่ท่องเที่ยว ตามระบุในรายการ



ค่าจ้างมัคคุเทศก์คอยบริการ ตลอดการเดินทาง



ค่ารถรับ-ส่ง และนำเที่ยวตามรายการ



ค่าอาหารตามมือที่ระบุในรายการ



ค่าน้ำดื่มวันละ 1 ขวด ต่อท่าน

✘ อัตราค่าบริการนี้ไม่รวม



ค่าใช้จ่ายส่วนตัวนอกเหนือจากรายการที่ระบุ เช่น ค่าทำหนังสือเดินทาง, ค่าโทรศัพท์, ค่าโทรศัพท์ทางไกล, ค่าอินเทอร์เน็ต, ค่าซักรีด, มินิบาร์ในห้องพัก (กรุณา สอบถามหัวหน้าทัวร์ก่อนการใช้บริการ)



ค่าดำเนินการอื่นๆ สำหรับผู้ที่ไม่ได้ถือหนังสือเดินทางสัญชาติไทย ค่าดำเนินการ แจ้งเข้า-ออก ประเทศ

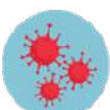

ค่าใช้จ่ายต่างๆ ที่เกี่ยวข้องกับการติดเชื้อโควิด 19 ระหว่างเดินทางท่องเที่ยว



ค่าอาหารพิเศษที่นอกเหนือจากรายการทัวร์กำหนด และ รวมถึงการริ่ควสอาหารพิเศษต่างๆ เช่น อาหารเจ มังสวิรัต อาหารทะเล เป็นต้น



ค่าบริการอื่นๆ เพิ่มของสายการบิน เช่น ที่นั่ง วิลแชร์ และ บริการเสริมอื่น (ถ้ามี)



ค่าทิปคนขับรถ หัวหน้าทัวร์ และมัคคุเทศก์ท้องถิ่น



ค่าธรรมเนียมวีซ่าและค่าดำเนินการต่างๆ (ในกรณีที่ทางการจีนยกเลิกฟรีวีซ่า)

เที่ยวไทย

เอกสารที่ต้องใช้ในการไป “เที่ยวจีน”

1. พาสปอร์ต
2. ตั๋วเครื่องบินไปกลับ
3. ใบจองโรงแรมที่พัก

“PASSPORT THAI FREE VISA”



ทางรัฐบาลจีน อาจมีการประกาศยกเลิกวีซ่าแบบหมู่คณะกะทันหัน กรณีที่ทางบริษัท ๔ ได้นำส่งข้อมูลของท่าน เพื่อขอวีซ่าไปแล้วกับทางบริษัท๔ตัวแทนที่ประเทศจีน จะไม่สามารถขอคืนค่าวีซ่าดังกล่าวได้ และอาจจำเป็นต้องยื่นวีซ่าเดี่ยว โดยมีค่าบริการเพิ่มเติม*

เอกสารที่ใช้ในการทำวีซ่ากรุ๊ป สามารถเปลี่ยนแปลงได้ตลอดเวลา ทั้งนี้ขึ้นอยู่กับ การตรวจคนเข้าเมืองนั้นเป็นผู้กำหนดจึงอาจทำให้มีการเรียกเก็บเอกสารอื่นๆ เพิ่มเติมกะทันหัน หรืออาจมีค่าบริการเพิ่มจากที่บริษัททัวร์กำหนด*

เงื่อนไข

การสำรองที่นั่งและการยกเลิก

การสำรองที่นั่ง

- สำรองที่นั่งพร้อมชำระเงินมัดจำ 10,000 บาท และชำระส่วนที่เหลือ 30 วันก่อนเดินทาง
- กรณีสำรองที่นั่ง น้อยกว่า 30 วัน ชำระเงินจำนวนเต็ม

เงื่อนไขการยกเลิก

แจ้งยกเลิก

45 วัน

ก่อนการเดินทางขึ้นไป

คืนค่าทัวร์ทั้งหมด

โดยหัก ค่าใช้จ่ายที่เกิดขึ้นจริงทุกกรณี

แจ้งยกเลิก

30 - 44 วัน

ก่อนการเดินทางขึ้นไป

หักค่าใช้จ่าย **50%** ของค่าทัวร์

โดยหัก ค่าใช้จ่ายที่เกิดขึ้นจริงทุกกรณี

แจ้งยกเลิก

0 - 29 วัน

ก่อนการเดินทางขึ้นไป

หักค่าใช้จ่าย **100%** ของค่าทัวร์

เตือนใจ

และข้อกำหนดที่ท่านควรทราบก่อน **“เที่ยวจีน”**

ข้อมูลสำคัญเกี่ยวกับสายการบินที่ท่านควรทราบ

1. เกี่ยวกับที่นั่งบนเครื่องบิน เนื่องจากบัตรโดยสารเป็นแบบหมู่คณะ (ราคาพิเศษ) สายการบินจึงขอสงวนสิทธิ์ในการเลือกที่นั่งบนเครื่องบินทุกกรณี
2. กรณีที่ท่านเป็นมุสลิม หรือ นับถือศาสนาอิสลาม หรือ หรือ เพื่ออาหารบางประเภท โปรดระบุมาให้ชัดเจนในขั้นตอนการจองกรณีที่แจ้งล่วงหน้าก่อนการเดินทางท่านหันหันอาจมีค่าใช้จ่ายเพิ่มเพื่อชำระกับเมนูใหม่ที่ต้องการ เพราะเมนูเดิมของคณะไม่สามารถยกเลิกได้
3. บางสายการบินอาจมีเงื่อนไขเกี่ยวกับการให้บริการอาหารบนเครื่องบินแตกต่างกัน ขอให้ท่านทำความเข้าใจถึงวัฒนธรรมประจำชาติของแต่ละสายการบินที่กำลังให้บริการที่ท่านอยู่
4. สายการบินอาจมีการงดเสิร์ฟอาหารและเครื่องดื่ม หรือเปลี่ยนแปลงรูปแบบอาหารซึ่งขึ้นอยู่กับสายการบินเป็นผู้กำหนดรายละเอียดเอกสารการยื่นวีซ่าที่ได้กล่าวมานี้ เป็นเพียงข้อมูลเบื้องต้นที่ทางบริษัท ฯ จัดทำขึ้นจากระเบียบของสถานทูตฯ ซึ่งอาจมีการเปลี่ยนแปลงได้ ตามแต่สถานการณ์ และคุณสมบัติของลูกค้าในแต่ละราย โดยอยู่ที่ดุลยพินิจของประเทศปลายทางเป็นผู้ดำเนินการ